

DEFINISI BARU PEMANDANGAN INDAH DIKELILINGI ALAM SEMULA JADI

RESIDENSI PADANG MEHA merupakan komuniti lengkap dikelilingi persekitaran yang indah dan tenang. Kediaman ini terletak di lokasi strategik yang mudah diakses dengan pelbagai rangkaian perhubungan serta berdekatan dengan kemudahan awam.



RESIDENSI

Padang Meha

Rumah Teres, Berkembar & Banglo | 244 Unit | Sedia Didiami



RESIDENSI PADANG MEHA
Koordinat GPS : 5.501509, 100.628699



SMK SUNGAI
KARANGAN
2.7KM



KLINIK DESA
PADANG MEHA
3.4KM



POS MINI
SUNGAI KARANGAN
3.7KM



BALAI POLIS
SUNGAI KARANGAN
3.7KM

*Jarak (dalam KM) ke destinasi di atas adalah sekadar anggaran



www.prima.my

Untuk maklumat lanjut, sila hubungi:
03-7628 9898

Isnin hingga Ahad (9.00 pagi-6.00 petang)
E-mel: info@prima.my

Muat turun aplikasi PRIMA sekarang



KEDIAMAN KOMUNITI BERPAGAR DILENGKAPI DENGAN KAWALAN KESELAMATAN

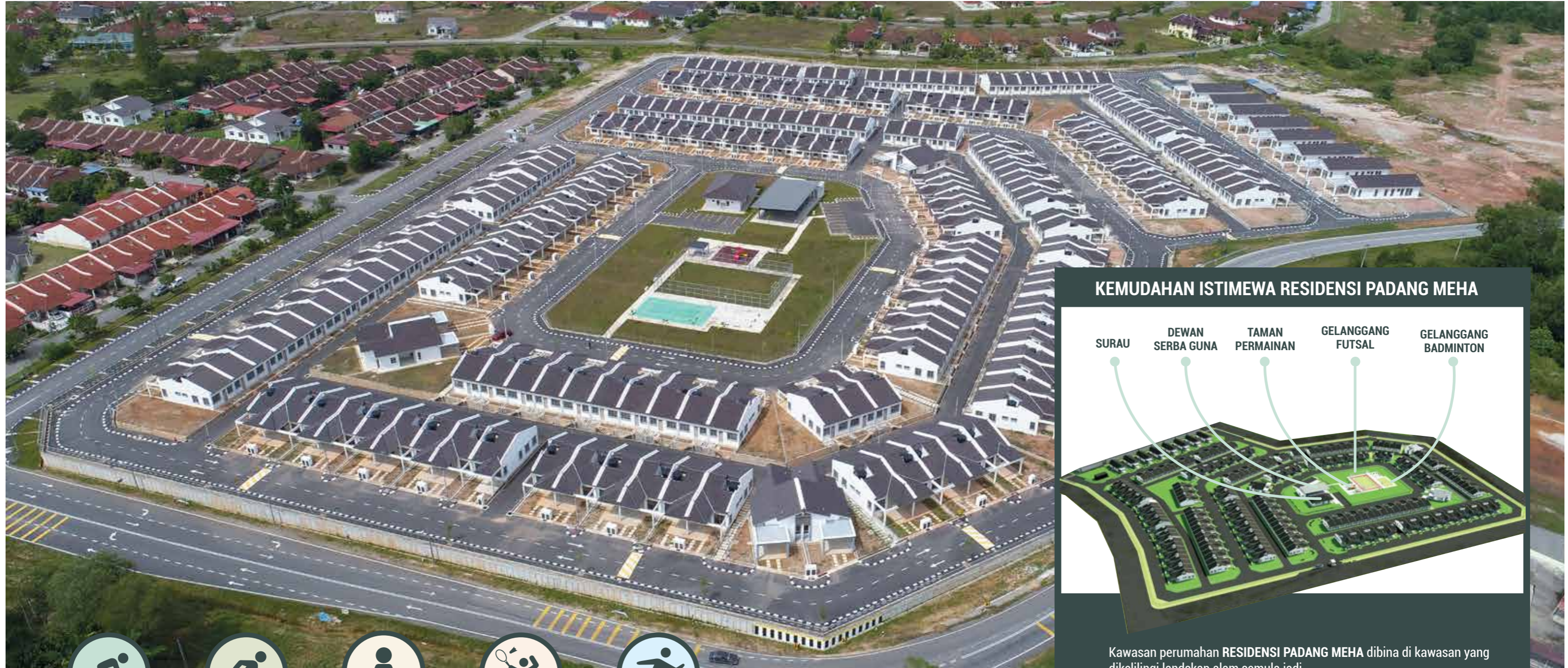

KEMUDAHAN ISTIMEWA RESIDENSI PADANG MEHA

SURAU DEWAN SERBA GUNA TAMAN PERMAINAN GELANGGANG FUTSAL GELANGGANG BADMINTON



Kawasan perumahan RESIDENSI PADANG MEHA dibina di kawasan yang dikelilingi landskap alam semula jadi.

Antara ciri-ciri lain perumahan ini ialah;

- Seni bina moden dengan kemas yang ringkas
- Pelan susur atur berkonsep terbuka
- Luas tanah & binaan yang lebih besar
- Kawasan kediaman yang komprehensif
- Jubin lantai moden berkualiti untuk seluruh rumah
- Jubin dinding bilik mandi hingga siling
- Anjung yang luas untuk kereta
- Bahan binaan yang berkualiti



BERBASIKAL



BERJOGING



BERMEDITASI



BERIADAH



BERSENAM

PELBAGAI AKTIVITI RIADAH BERSAMA KELUARGA

Gaya hidup impian dengan kemudahan berekreasi serba lengkap di sekeliling residensi. Hayati suasana yang lebih nyaman, selesa dan lakukan pelbagai aktiviti riadah untuk menyihatkan tubuh & minda. Melalui aktiviti riadah, penduduk dapat mengisi masa lapang dengan perkara bermanfaat dan dapat mengeratkan hubungan sesama komuniti.



KAMERA
LITAR TERTUTUP



KOMUNITI
BERPAGAR



KOMUNITI
BERPENGAWAL

RESIDENSI DI PERBANDARAN MATANG DAN DIKELILINGI KEHIJAUAN ALAM

AKSES

- Kawasan perumahan **RESIDENSI PADANG MEHA**, boleh diakses melalui Jalan Butterworth - Kulim.
- Selain itu, kawasan perumahan ini juga berdekatan dengan susur masuk Lebuhraya Utara Selatan.

PRASARANA

- **RESIDENSI PADANG MEHA** juga dibina berdekatan pelbagai prasarana yang boleh dinikmati oleh para penduduk seperti sekolah, tadika, masjid, stesen petrol, fasiliti kesihatan dan rawatan seperti Klinik Desa Padang Meha dan juga Farmasi Kenangan.
- Terletak berhampiran dengan Balai Polis Sungai Karangan dan sekolah seperti SMK Sungai Karangan, SK Sungai Karangan dan SJK(T) Ladang Padang Meha.

FASILITI

- Pejabat Pengurusan
- Dewan Serba Guna
- Taman Permainan
- Kawasan Riadah
- Gelanggang
- Surau
- Taska



**JENIS
A**

RUMAH TERES 1 TINGKAT
(LOT TENGAH)
3 bilik tidur + 2 bilik air
919^{kps}

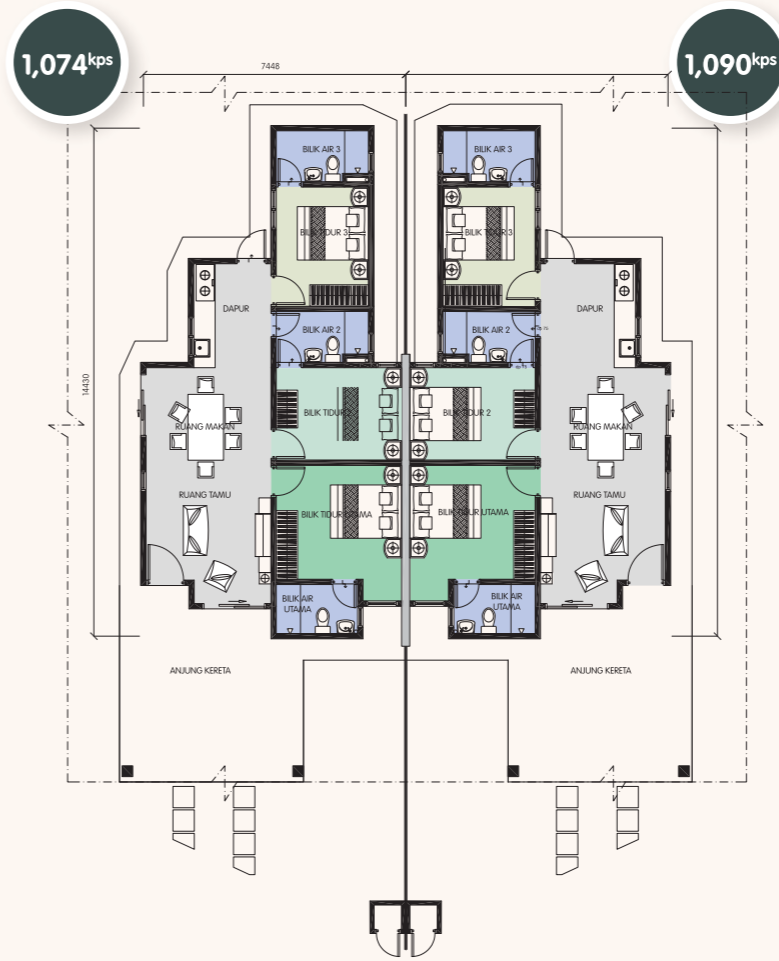
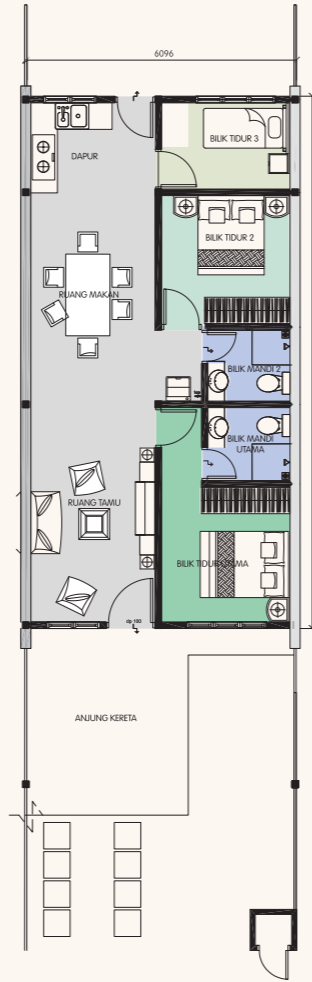

**JENIS
2A**

RUMAH BERKEMBAR
SATU TINGKAT
3 bilik tidur + 3 bilik air
1,074^{kps}

**JENIS
2B**

RUMAH BERKEMBAR
SATU TINGKAT
3 bilik tidur + 3 bilik air
1,090^{kps}

**JENIS
2**

RUMAH BERKEMBAR
SATU TINGKAT
4 bilik tidur + 3 bilik air
1,214^{kps}

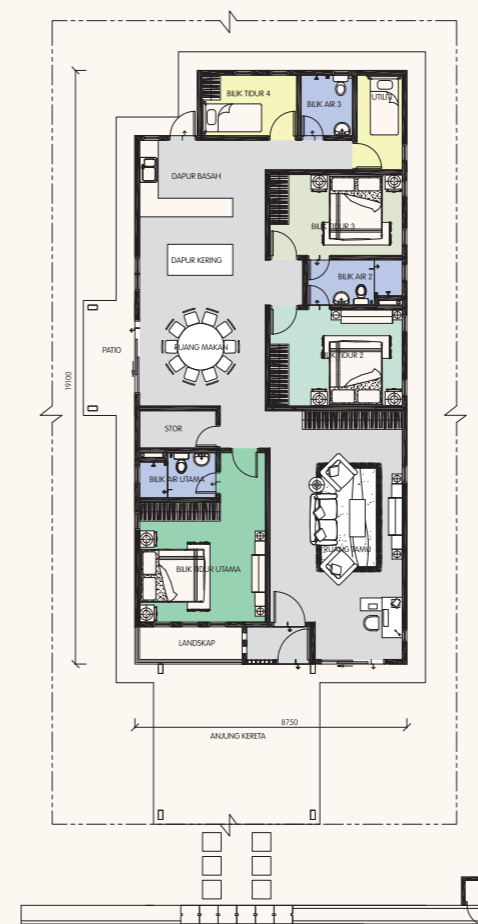
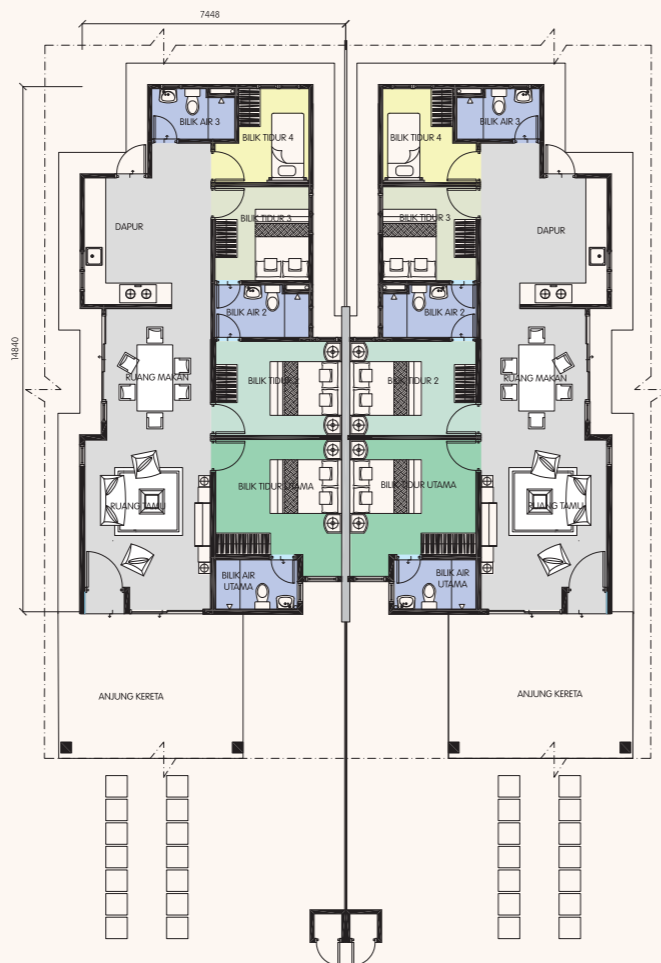

**JENIS
3**

RUMAH BANGLO
SATU TINGKAT
4 bilik tidur + 1 utiliti +
3 bilik air
2,065^{kps}