

# SEED LIFESTYLE FACILITIES

MORE THAN 30 FACILITIES

## BUILDING B

- 2<sup>nd</sup> Floor : Creative Space, Private Meeting Room, SEED Thinking Pod
- 3<sup>rd</sup> Floor : Co-Kitchen, Game Area, Vr Room, Theater, Live Studio
- Roof : The Common Area

## BUILDING C

- 2<sup>nd</sup> Floor : Active Fitness Club, Rock Climbing, TRX Pro Iconic Pool, Jacuzzi, SEED Pavilion
- 3<sup>rd</sup> Floor : Health Station, Cycling Training, YOGA Room

## BUILDING A

- 2<sup>nd</sup> Floor : SEED Cafe
- 8<sup>th</sup> Floor : Sky Social Lounge (Interior)
- Roof : Sky Living Garden, Active Court  
Relaxing Space, YOGA And Active Lawn

## COMMON AREA

- Ground Floor : SEED Social Space, CO-Working Space  
Relax & Recharge Area, Private SEED Pod





ICONIC POOL

SEED SOCIAL SPACE

KAVE  
Seed | KASET

KAVE  
Seed

ACTIVE FITNESS CLUB





KAVE  
See & KASET

SKY SOCIAL LOUNGE



# FLOOR PLAN



- 1 BED
- 1 BED EXCLUSIVE
- 1 BED EXTRA
- 1 BED PLUS
- 2 BED

1 ST FLOOR PLAN

หมายเหตุ : ตำแหน่งและขนาดห้องชุดที่ระบุในเอกสารนี้อาจปรับเปลี่ยนไปตามความเหมาะสมโดยไม่กระทบต่อสาระสำคัญของวงการใช้งานและการพักอาศัยโดยไม่ต้องแจ้งให้ทราบล่วงหน้า  
 Remark : Layout and Area of Units may change as deemed appropriate without prior notice but will not effect the use and dwelling.



# FLOOR PLAN

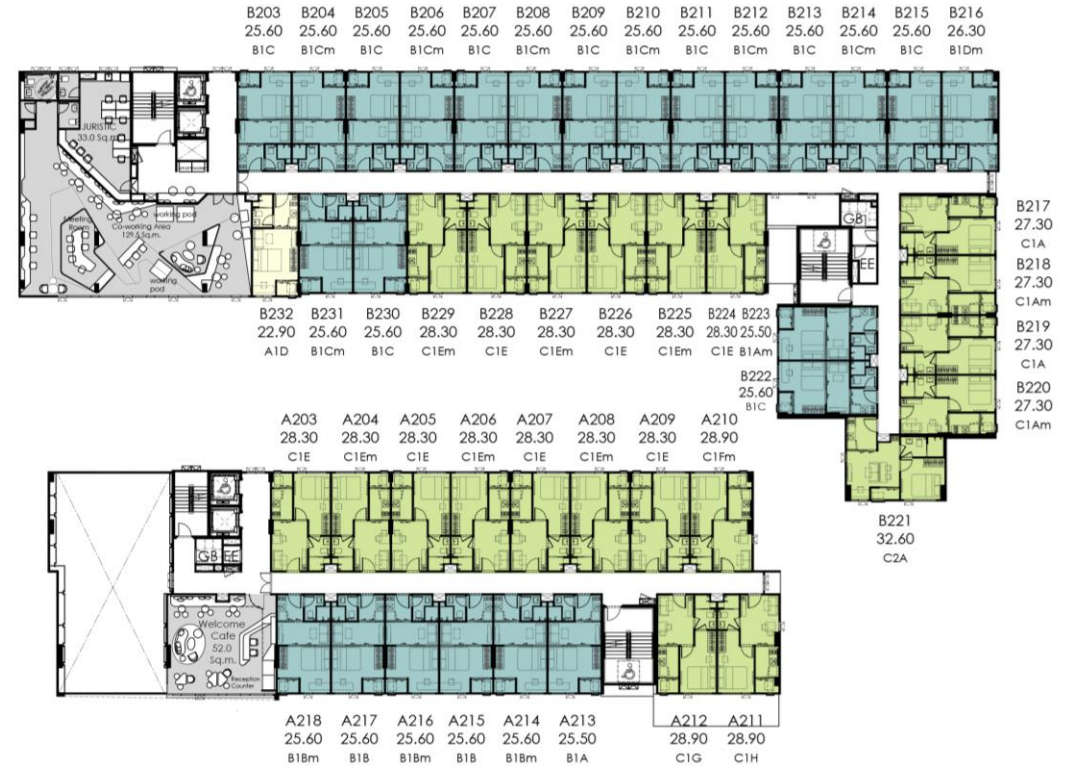
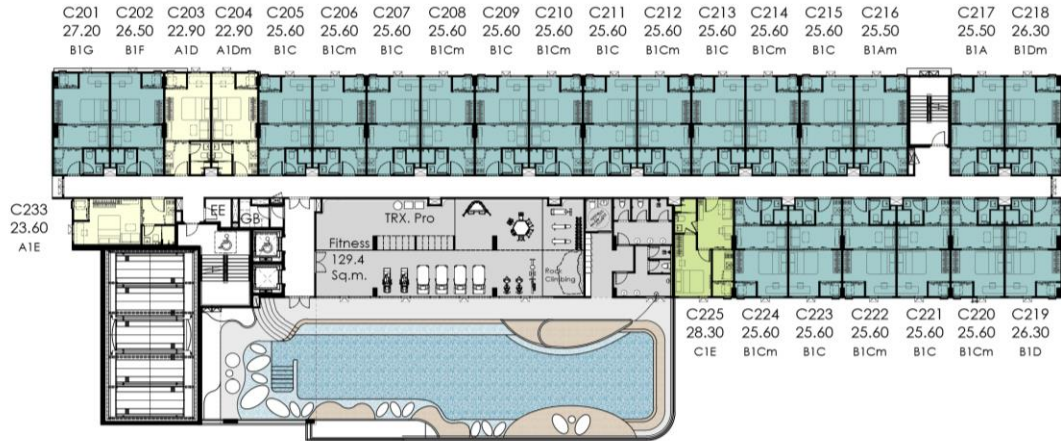

- 1 BED
- 1 BED EXCLUSIVE
- 1 BED EXTRA
- 1 BED PLUS
- 2 BED

## 2 ND FLOOR PLAN

หมายเหตุ : ตำแหน่งและขนาดห้องชุดที่ระบุในเอกสารนี้อาจปรับเปลี่ยนไปตามความเหมาะสมโดยไม่กระทบต่อสาระสำคัญของการใช้งานและการพักอาศัยโดยไม่ต้องแจ้งให้ทราบล่วงหน้า  
 Remark : Layout and Area of Units may change as deemed appropriate without prior notice but will not effect the use and dwelling.

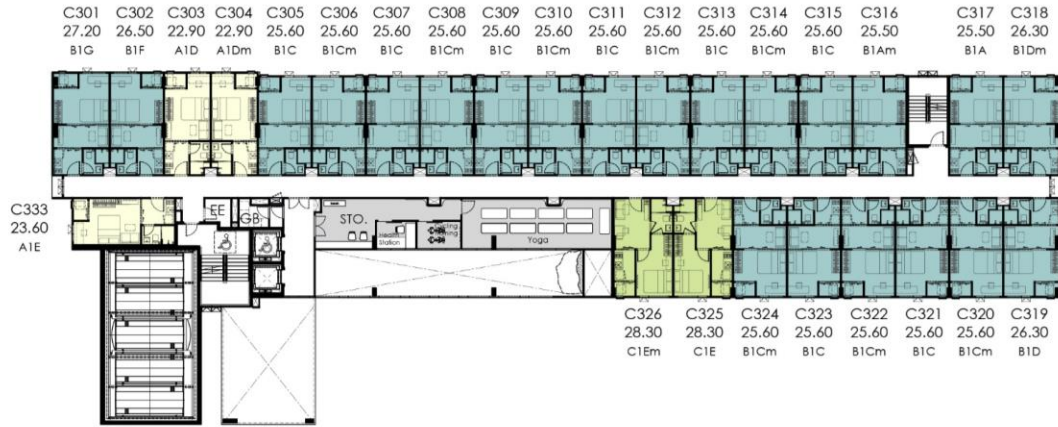

3 RD FLOOR PLAN

หมายเหตุ : ตำแหน่งและขนาดห้องชุดที่ระบุในเอกสารนี้อาจปรับเปลี่ยนไปตามความเหมาะสมโดยไม่กระทบต่อสาระสำคัญของการใช้งานและการพักอาศัยโดยไม่ต้องแจ้งให้ทราบล่วงหน้า  
 Remark : Layout and Area of Units may change as deemed appropriate without prior notice but will not effect the use and dwelling.

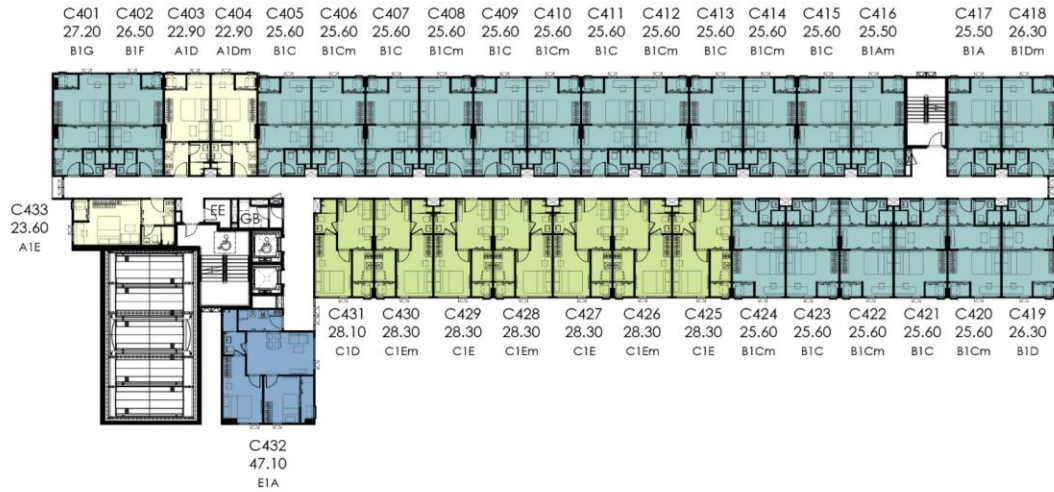

- 1 BED
- 1 BED EXCLUSIVE
- 1 BED EXTRA
- 1 BED PLUS
- 2 BED

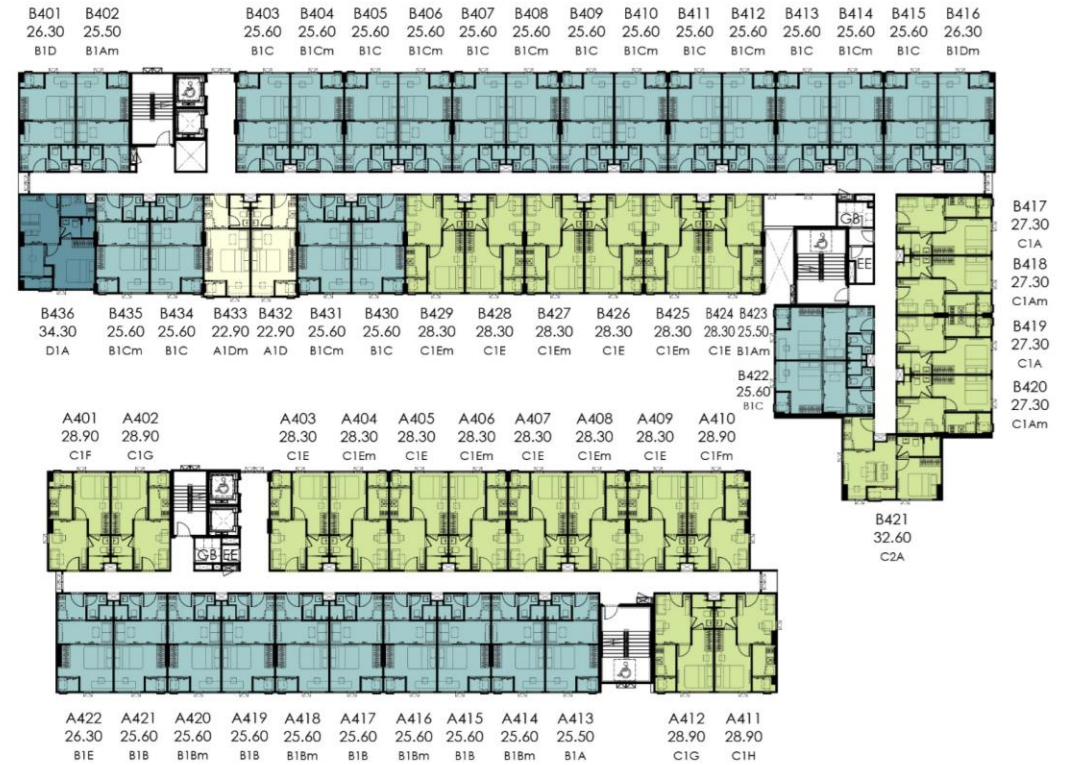

4 TH FLOOR PLAN

หมายเหตุ : ตำแหน่งและขนาดห้องชุดที่ระบุในเอกสารนี้อาจปรับเปลี่ยนไปตามความเหมาะสมโดยไม่กระทบต่อสาระสำคัญของการใช้งานและการพักอาศัยโดยไม่ต้องแจ้งให้ทราบล่วงหน้า  
 Remark : Layout and Area of Units may change as deemed appropriate without prior notice but will not effect the use and dwelling.

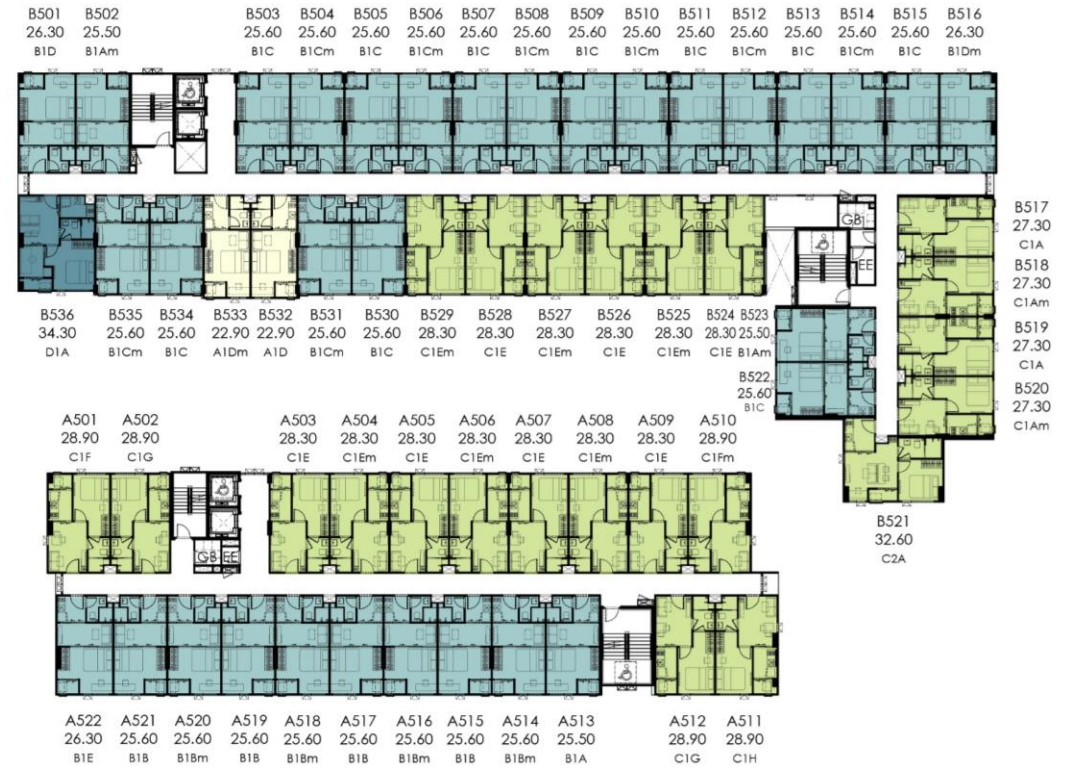
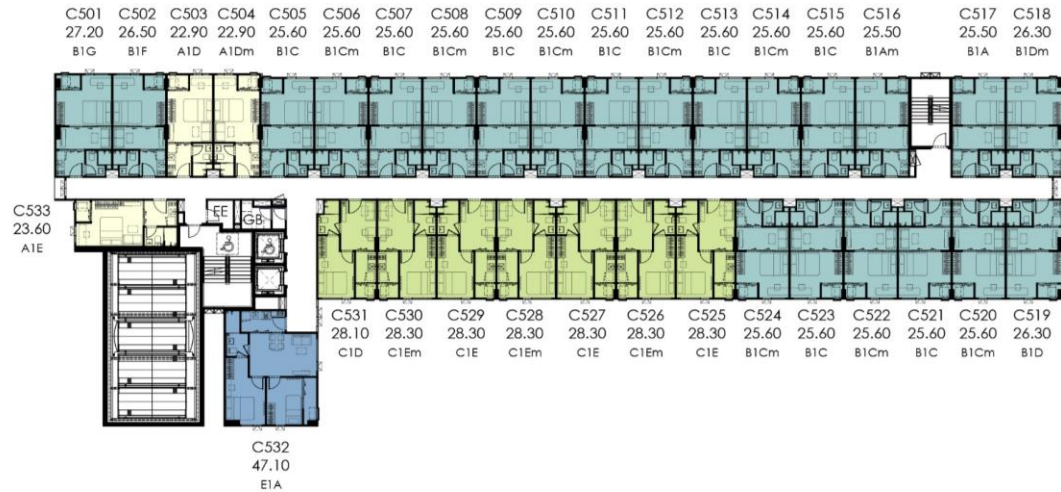

- 1 BED
- 1 BED EXCLUSIVE
- 1 BED EXTRA
- 1 BED PLUS
- 2 BED

## 5 TH FLOOR PLAN

หมายเหตุ : ตำแหน่งและขนาดห้องชุดที่ระบุในเอกสารนี้อาจปรับเปลี่ยนไปตามความเหมาะสมโดยไม่กระทบต่อสาระสำคัญของการใช้งานและการพักอาศัยโดยไม่ต้องแจ้งให้ทราบล่วงหน้า  
 Remark : Layout and Area of Units may change as deemed appropriate without prior notice but will not effect the use and dwelling.

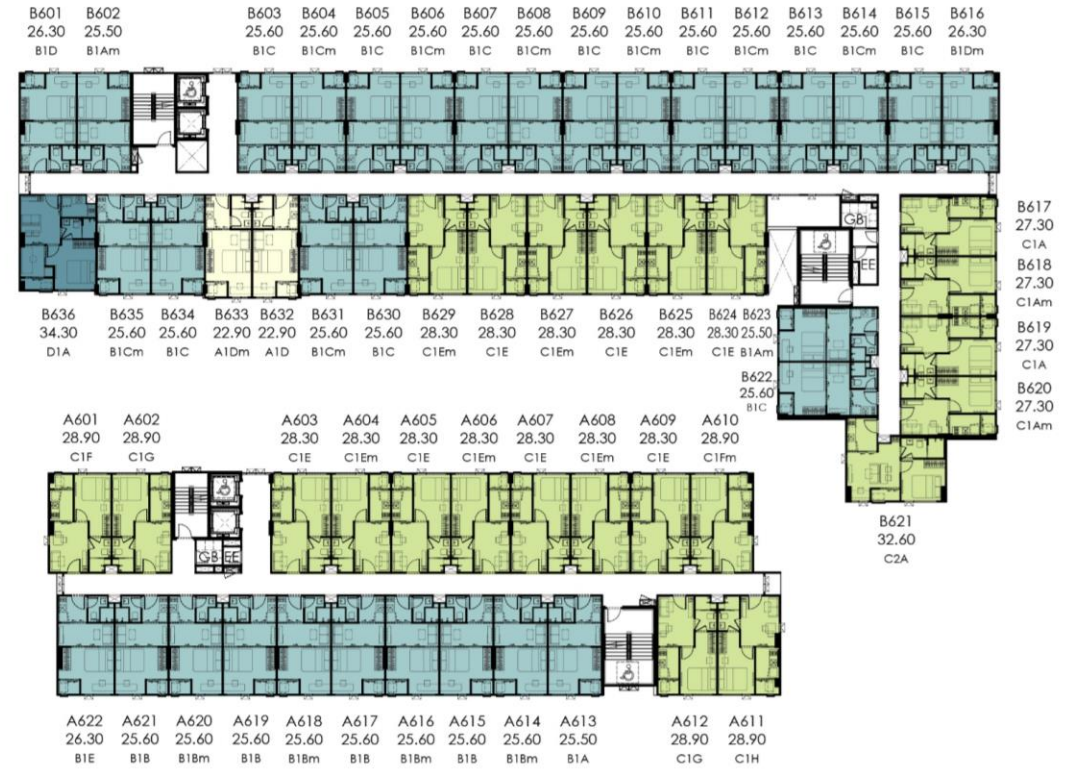
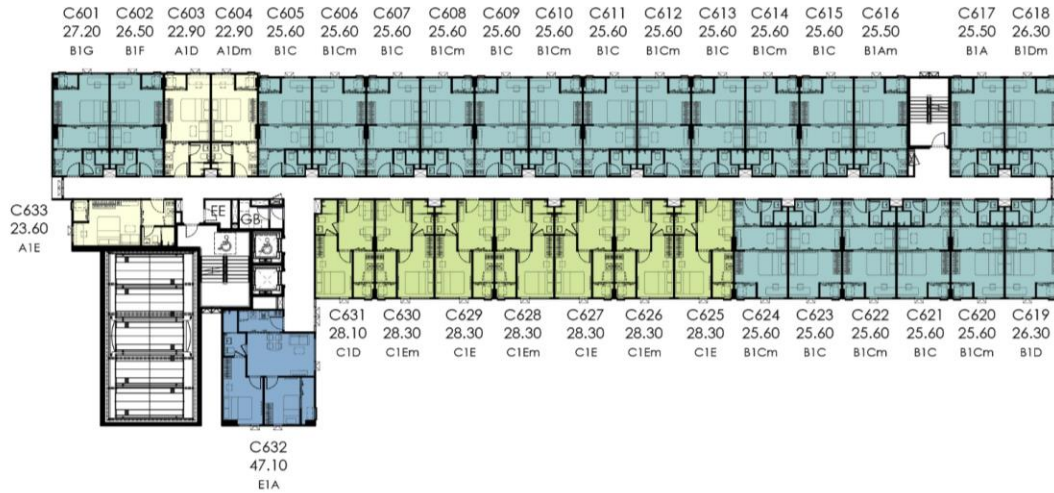

- 1 BED
- 1 BED EXCLUSIVE
- 1 BED EXTRA
- 1 BED PLUS
- 2 BED

## 6 TH FLOOR PLAN

หมายเหตุ : ตำแหน่งและขนาดห้องชุดที่ระบุในเอกสารนี้อาจปรับเปลี่ยนไปตามความเหมาะสมโดยไม่กระทบต่อสาระสำคัญของการใช้งานและการพักอาศัยโดยไม่ต้องแจ้งให้ทราบล่วงหน้า  
 Remark : Layout and Area of Units may change as deemed appropriate without prior notice but will not effect the use and dwelling.

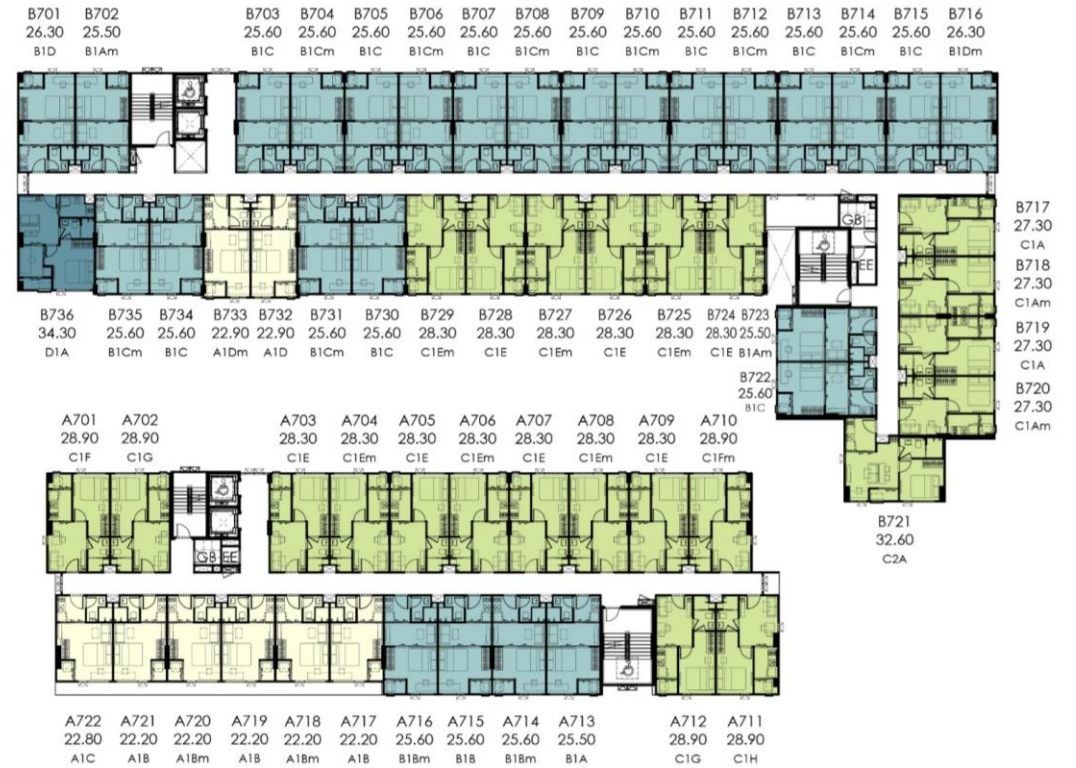
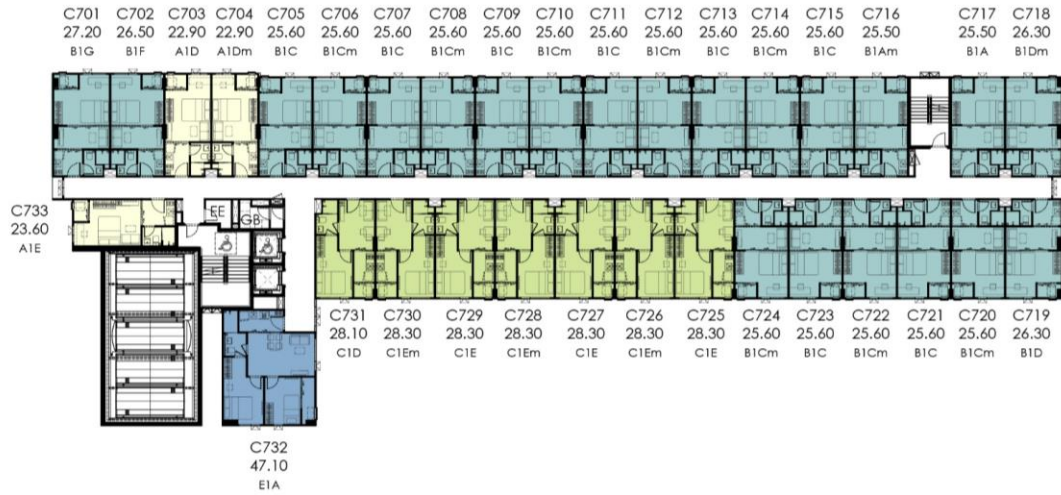

- 1 BED
- 1 BED EXCLUSIVE
- 1 BED EXTRA
- 1 BED PLUS
- 2 BED

## 7 TH FLOOR PLAN

หมายเหตุ : ตำแหน่งและขนาดห้องชุดที่ระบุในเอกสารนี้อาจปรับเปลี่ยนไปตามความเหมาะสมโดยไม่กระทบต่อสาระสำคัญของการใช้งานและการพักอาศัยโดยไม่ต้องแจ้งให้ทราบล่วงหน้า  
 Remark : Layout and Area of Units may change as deemed appropriate without prior notice but will not effect the use and dwelling.

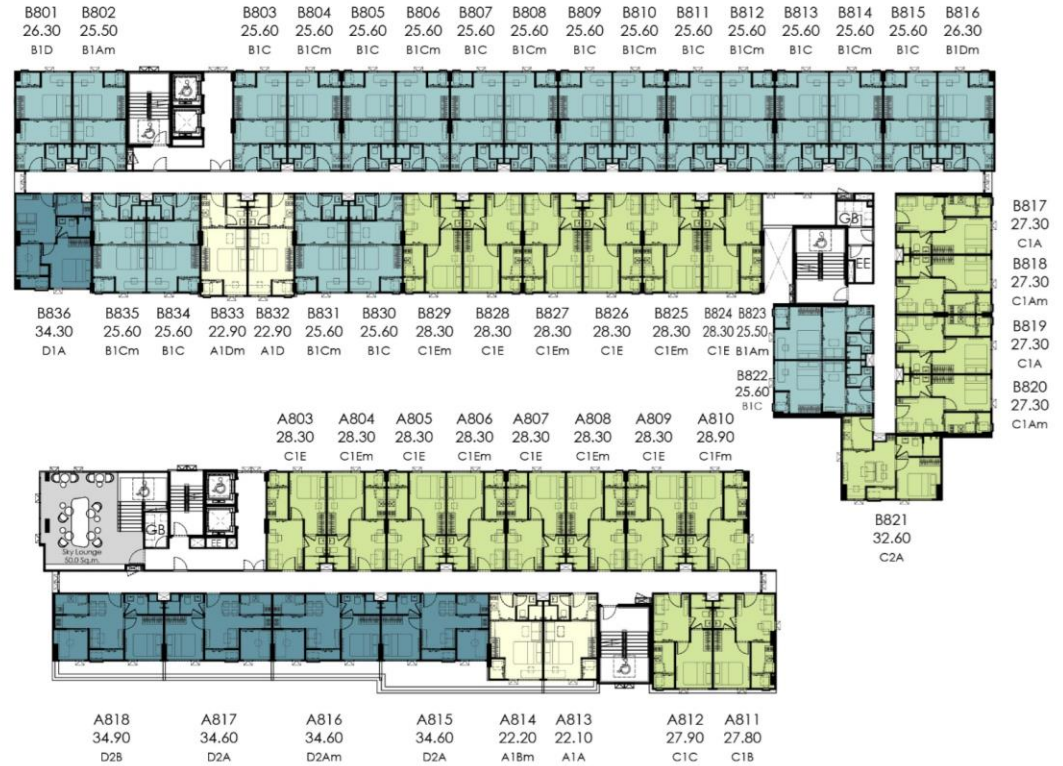
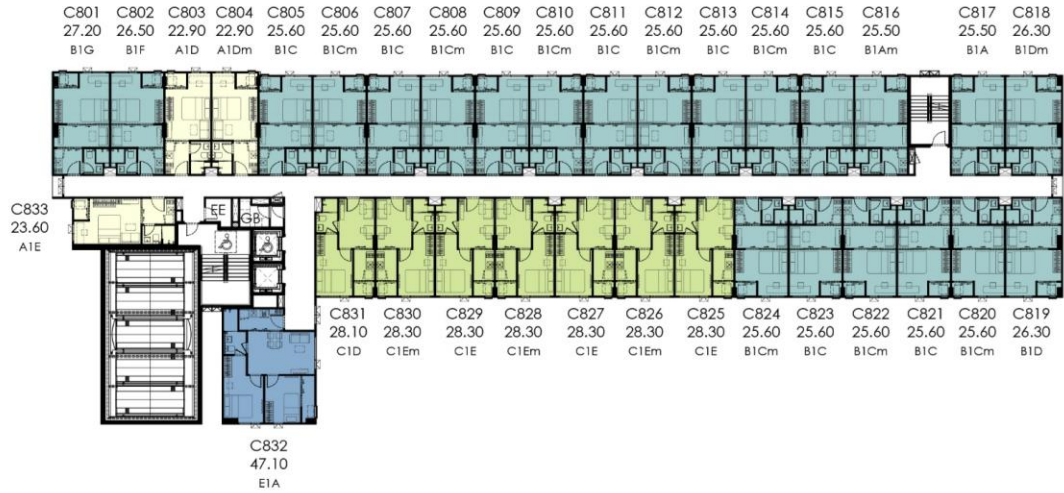

- 1 BED
- 1 BED EXCLUSIVE
- 1 BED EXTRA
- 1 BED PLUS
- 2 BED

## 8 TH FLOOR PLAN

หมายเหตุ : ตำแหน่งและขนาดห้องชุดที่ระบุในเอกสารนี้อาจปรับเปลี่ยนไปตามความเหมาะสมโดยไม่กระทบต่อสาระสำคัญของการใช้งานและการพักอาศัยโดยไม่ต้องแจ้งให้ทราบล่วงหน้า  
 Remark : Layout and Area of Units may change as deemed appropriate without prior notice but will not effect the use and dwelling.

# UNIT LAYOUT



22.20 sq.m.  
one bedroom

KAVE | TYPE A1Bm : 22.20 sq.m.  
Seed | KASET scale 1:50

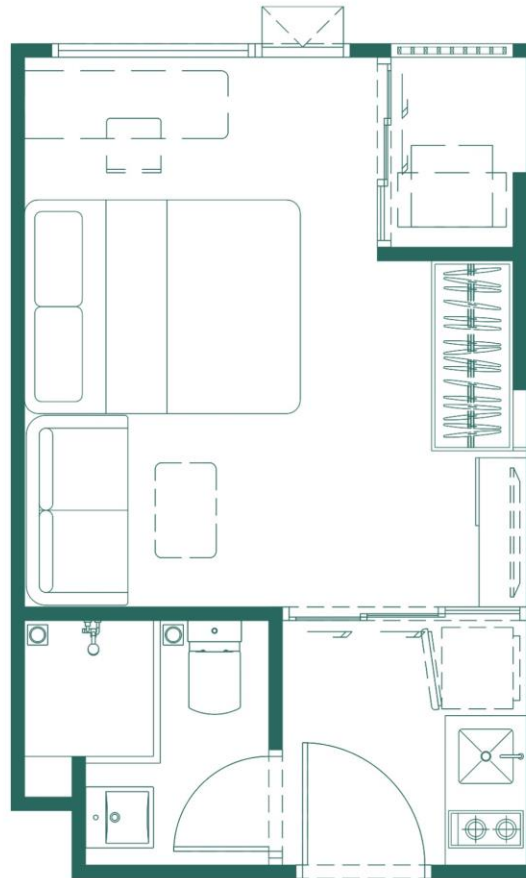

หมายเหตุ : ตำแหน่งและขนาดห้องชุดที่ระบุในเอกสารนี้อาจปรับเปลี่ยนไปตามความเหมาะสมโดยไม่กระทบต่อสาระสำคัญของการใช้งานและการพักอาศัยโดยไม่ต้องแจ้งให้ทราบล่วงหน้า  
Remark : Layout and Area of Units may change as deemed appropriate without prior notice but will not effect the use and dwelling.

25.60 sq.m.  
one bedroom exclusive

KAVE | TYPE B1C : 25.60 sq.m.  
Seed | KASET scale 1:50



หมายเหตุ : ตำแหน่งและขนาดห้องชุดที่ระบุในเอกสารนี้อาจปรับเปลี่ยนไปตามความเหมาะสมโดยไม่กระทบต่อสาระสำคัญของการใช้งานและการพักอาศัยโดยไม่ต้องแจ้งให้ทราบล่วงหน้า  
Remark : Layout and Area of Units may change as deemed appropriate without prior notice but will not effect the use and dwelling.

28.30 sq.m.  
one bedroom extra

KAVE | TYPE C1E : 28.30 sq.m.  
Seed | KASET scale 1:50

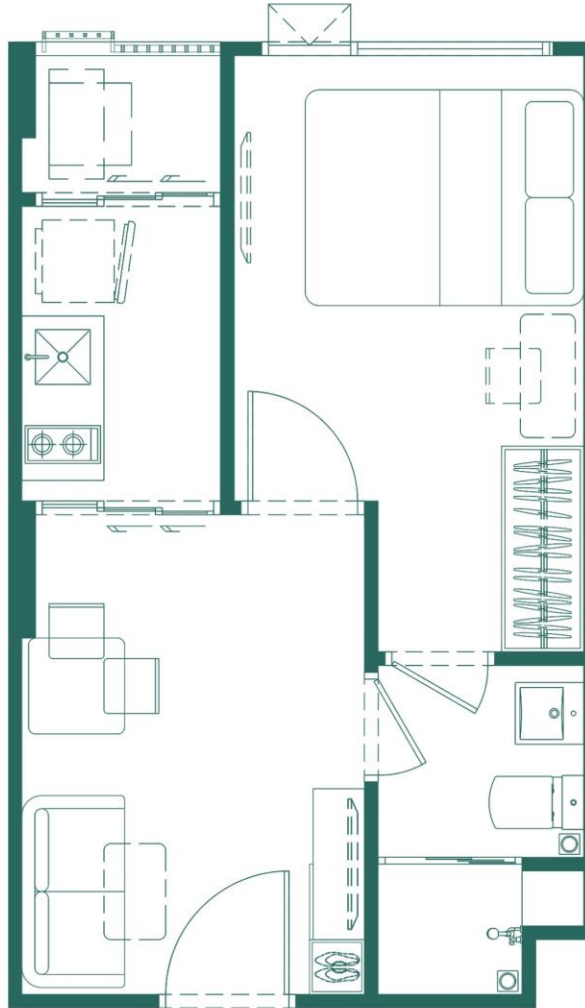

หมายเหตุ : ตำแหน่งและขนาดห้องชุดที่ระบุในเอกสารนี้อาจปรับเปลี่ยนไปตามความเหมาะสมโดยไม่กระทบต่อสาระสำคัญของวงการใช้งานและการพักอาศัยโดยไม่ต้องแจ้งให้ทราบล่วงหน้า  
Remark : Layout and Area of Units may change as deemed appropriate without prior notice but will not effect the use and dwelling.

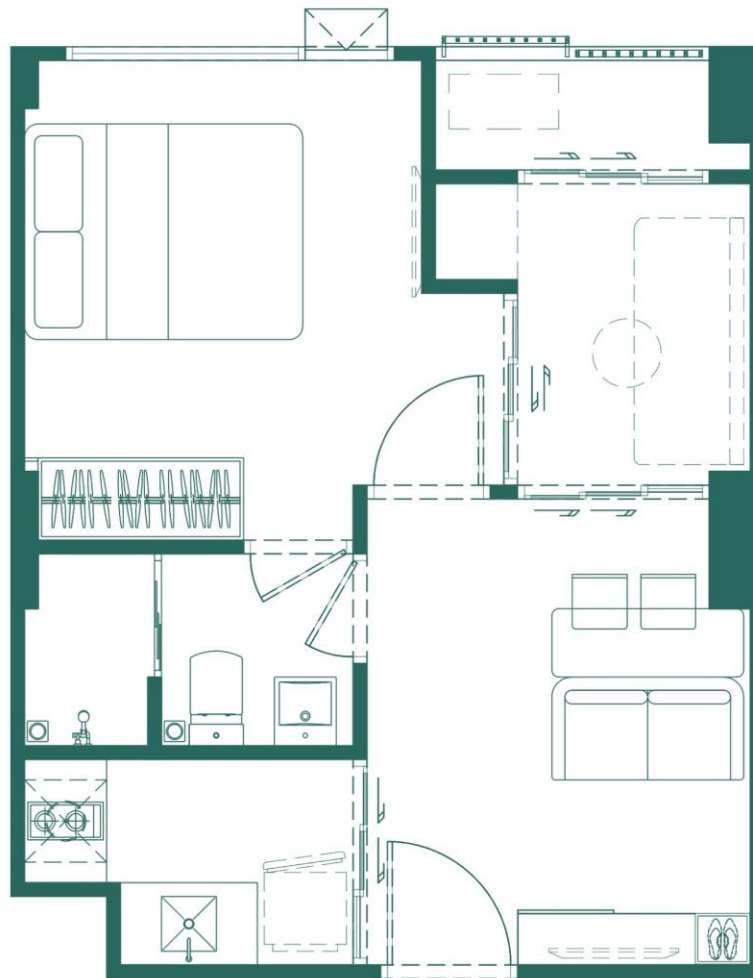

34.30 sq.m.  
one bedroom plus

KAVE | TYPE D1A : 34.30 sq.m.  
Seed | KASET | scale 1:50

หมายเหตุ : ตำแหน่งและขนาดห้องชุดที่ระบุในเอกสารนี้อาจปรับเปลี่ยนไปตามความเหมาะสมโดยไม่กระทบต่อสาระสำคัญของการใช้งานและการพักอาศัยโดยไม่ต้องแจ้งให้ทราบล่วงหน้า  
Remark : Layout and Area of Units may change as deemed appropriate without prior notice but will not effect the use and dwelling.

47.10 sq.m.  
two bedroom

KAVE | TYPE E1A : 47.10 sq.m.  
Seed | KASET | scale 1:50

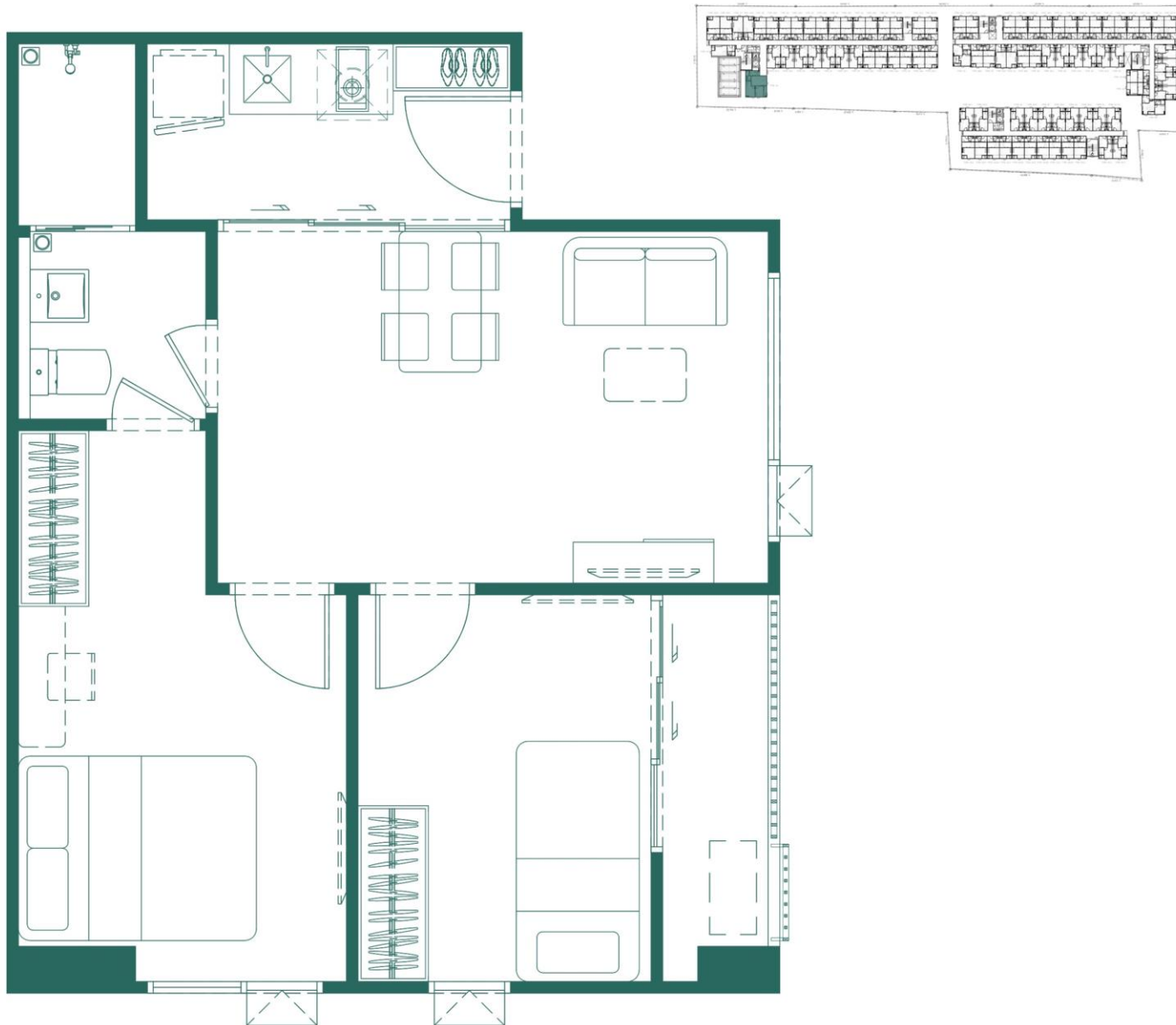

หมายเหตุ : ตำแหน่งและขนาดห้องชุดที่ระบุในเอกสารนี้อาจปรับเปลี่ยนไปตามความเหมาะสมโดยไม่กระทบต่อสาระสำคัญของวงการใช้งานและการพักอาศัยโดยไม่ต้องแจ้งให้ทราบล่วงหน้า  
Remark : Layout and Area of Units may change as deemed appropriate without prior notice but will not effect the use and dwelling.

# KAVE Seed | KASET

assetwise.co.th

02 168 0000



LINE @



REGISTER



SALES GALLERY

ทำของโครงการ: บริษัท ไร่ พลอย 10 จำกัด (จำกัดความรับผิด) เลขที่จดทะเบียน 0105564086586 สำนักงานตั้งอยู่เลขที่ 9 ซอยถนนมิตรภาพ 5 หมู่ 23 แขวงบางพลีใหญ่ เขตบางพลี กรุงเทพมหานคร 10220 ทุนจดทะเบียน 1,000,000 บาท (หนึ่งล้านบาทถ้วน) ประเภทที่พิมพ์ใบเสร็จรับเงินประเภทเกษตรกรรม 9 มีผลใช้บังคับตั้งแต่วันที่ 11-10 ของรอบบัญชี วัตถุประสงค์ 10900 เลขที่โครงการ 10900 เลขที่โครงการ 40959, 34418, 34417, 40941, 34415, 34414 มีผลใช้บังคับโครงการประเภท 3-3-5.7 ไร่ ของกรมการของ BIA ของใบอนุญาตก่อสร้างอยู่บริเวณที่ดินโครงการของเขตฯ ภาคกลางส่วนรับประเภทสิทธิโครงการ 2566 ภาคกลางส่วนรับประเภทสิทธิโครงการ 2567 ภาคกลางเป็นเขตการดูแลเพื่อการก่อสร้างและให้เช่า ผู้ที่จะซื้อหรือเช่าที่ดินของโครงการเป็นกลุ่ม จะต้องใช้ทำเรื่องขออนุญาตที่สำนักงานจัดตั้งที่ดินพิเศษกลางกระทรวงมหาดไทยเป็นคดีพิเศษและบรรณาธิการขอ ทรัพย์สินทางวัฒนธรรมเพื่อใช้ในการเปลี่ยนแปลงรูปแบบ และจดทะเบียนที่ดินจัดตั้งให้มีความเหมาะสมโดยมีใบแจ้งไม่ทราบล่วงหน้า \*WWW.ASSETWISE.CO.TH\* ข้อตกลงเดิมโครงการที่ดิน (CAPITAL GAIN) ว่าจะขึ้นอยู่กับสถานะของราคา 50% ส่วนที่เหลือเป็นกำไรหรือขาดทุนโครงการโดยขึ้นอยู่กับราคาโครงการที่ดินของที่ดิน

ASSETwise