

ซีรีส์ เพลส
พลาโยธิน 52

#ง่ายสุดๆทุกการเดินทาง

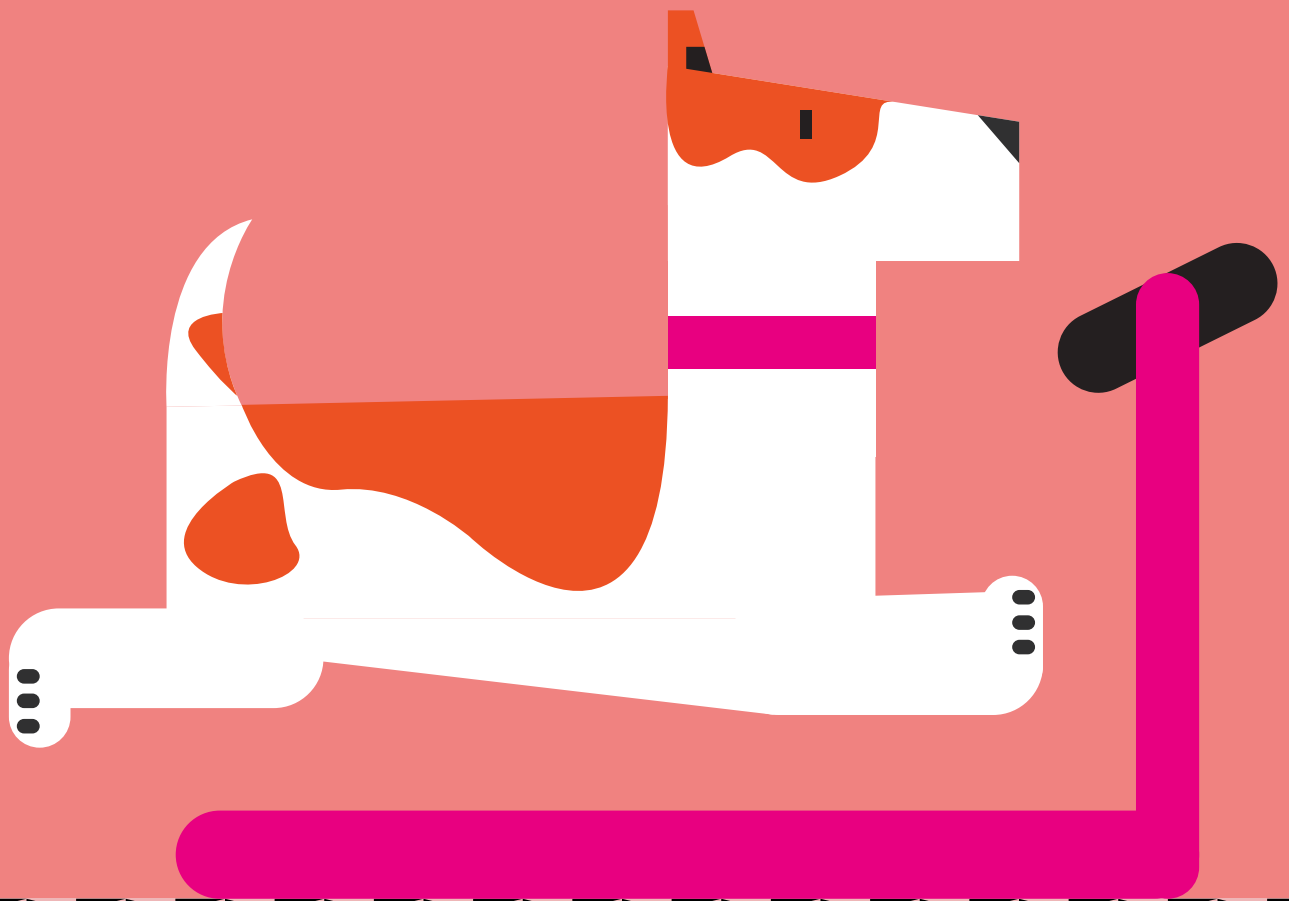

IRIS



สิริ เพลส พหลโยธิน 52 #จ่ายสุดๆทุกการเดินทาง

ทาวน์โฮมรุ่นใหม่ สไตส์โมเดิร์น ส่วนส่วนกลางขนาดใหญ่
พร้อมใช้ชีวิตสะดวกครบครัน บนถนนพหลโยธิน 52

สิริ เพลส THE BEST สุดๆ จ่ายสุดทุกการเดินทาง
ใกล้รถไฟฟ้าสายสีเขียวและจุดขึ้นลงทางด่วน
รามอินทรา - อางนครงค์ (ด้านสุขาภิบาล 5)

สิริ เพลส ขยายทุกความชอบให้เป็นไปได้

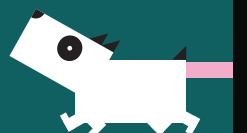



PROJECT FACTS

ชื่อโครงการ	: ซีรี เพลส พหลโยธิน 52
ที่ตั้งโครงการ	: ถ.พหลโยธิน 52 แยก 45 แขวงคลองถนน เขตสายไหม กรุงเทพฯ 10220
พื้นที่โครงการ	: ประมาณ 22 ไร่
จำนวนแปลงขาย	: 270 ยูนิต
ประเภทบ้าน	: ทาวน์โฮม 2 ชั้น สไตล์โมเดิร์น
แบบบ้าน	: 3 แบบ
พื้นที่ใช้สอย	: 93, 99 และ 111 ตร.ม.
เจ้าของโครงการ	: บริษัท แอสสิริ จำกัด (มหาชน)

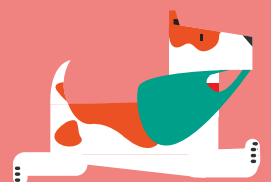

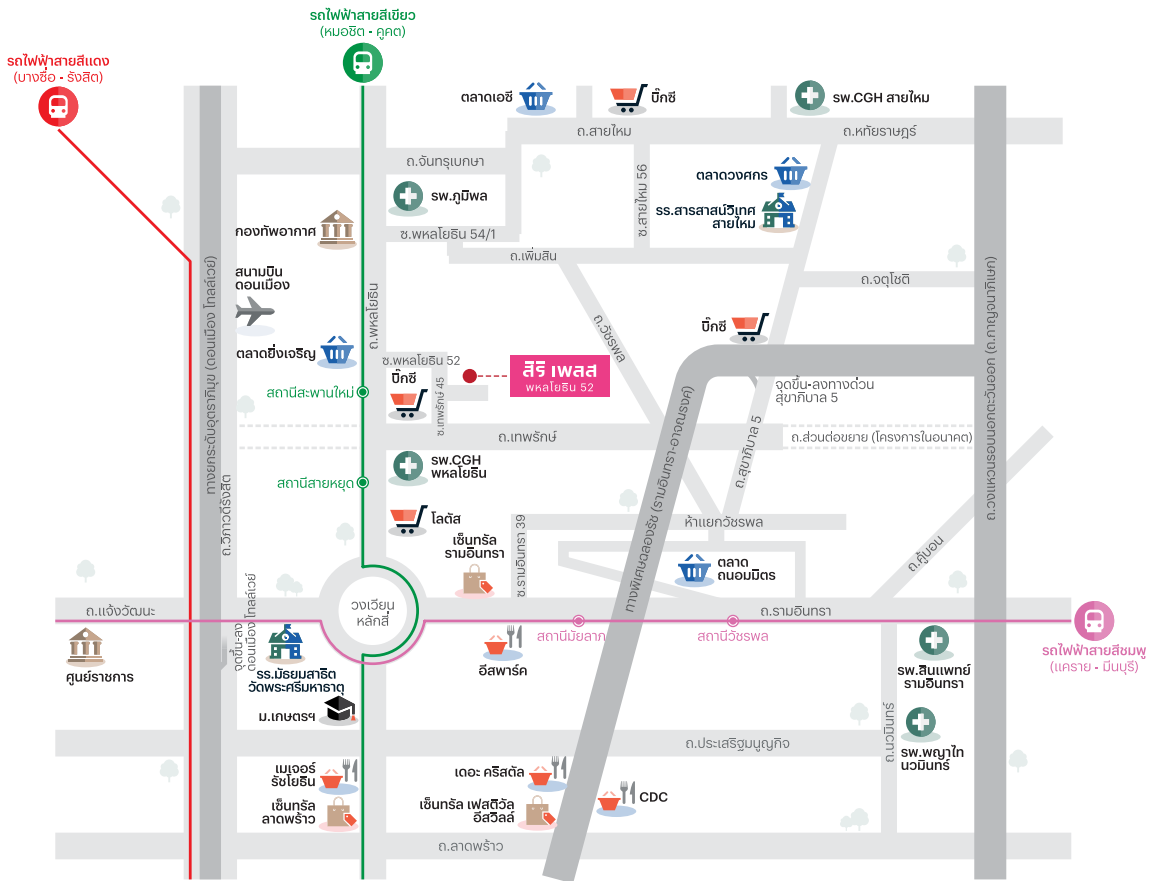

 Google Map Click

MAP & ACCESSIBILITY

สะดวกสุดๆ ทุกการเดินทาง บนทำเลใกล้ตัวเมือง
ครบทุกศักยภาพเพื่อการเดินทาง และรายล้อมด้วยสิ่งอำนวยความสะดวก

TRANSPORTATION

2.8 กม.

รถไฟฟ้าสายสีเขียว
สถานีสะพานใหม่

5.3 กม.

ทางพิเศษฉลองรัช
(ด่านสุขุมวิท 5)

10 กม.

ถนนเมือง
โทลล์เวย์

COMMUNITY MALL

3.5 กม.

ตลาดยิ่งเจริญ

3.5 กม.

บิ๊กซี

6.2 กม.

เซ็นทรัล
รามอินทรา

EDUCATION

2 กม.

ม.นอร์ท
กรุงเทพฯ

6.8 กม.

รร.มัธยมสาริต
วัดพระศรีมหาธาตุ

13 กม.

ม.เกษตรศาสตร์

HOSPITAL

3.9 กม.

sw.CGH
พหลโยธิน





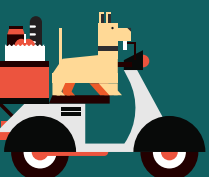

5.1 กม.

sw.ภูมิพล





HIGHLIGHT FACILITIES

- | | |
|---|--|
|  <p>โมเดิร์นสไตลส์ภายใต้แนวคิด
Optical Arts</p> |  <p>ฟิตเนสพร้อม
อุปกรณ์ครบครัน</p> |
|  <p>สระว่ายน้ำระบบเกลือ
เชื่อมต่อพื้นที่สวน</p> |  <p>สวนส่วนกลาง
อันร่มรื่น</p> |
|  <p>แยกสระว่ายน้ำสำหรับเด็ก
เพื่อความปลอดภัย</p> |  <p>Backyard สวนพืชผัก
สวนครัวสำหรับทุกคน</p> |
|  <p>สนามบาส เพิ่มกิจกรรม
การออกกำลังกาย</p> | |



TH 93

พื้นที่ใช้สอย 93 ตร.ม.

 3 ห้องนอน

 1 ห้องรับแขก

 ส่วนซักล้าง

 3 ห้องน้ำ

 ส่วนรับประทานอาหาร

 1 ที่จอดรถ

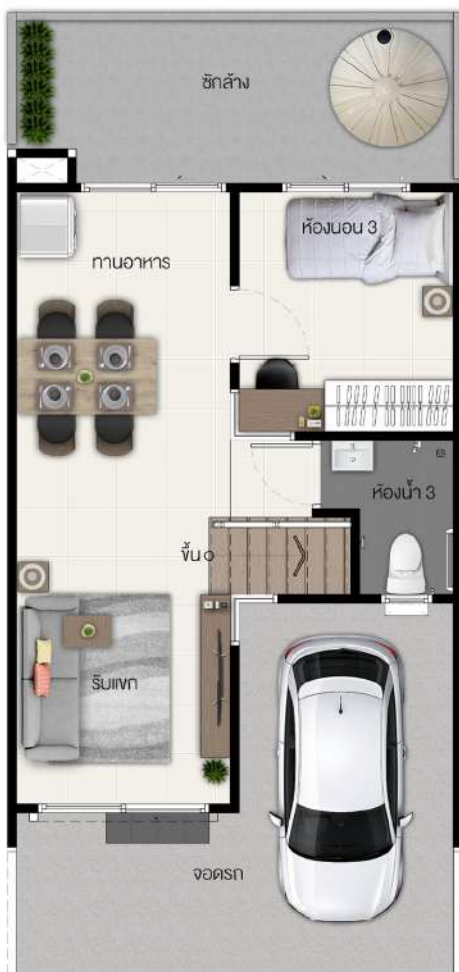

TH 99

พื้นที่ใช้สอย 99 ตร.ม.

 2 ห้องนอน

 1 ห้องรับแขก

 ส่วนซักล้าง

 3 ห้องน้ำ

 ส่วนรับประทานอาหาร

 2 ที่จอดรถ



TH 111

พื้นที่ใช้สอย 111 ตร.ม.

 3 ห้องนอน

 3 ห้องน้ำ

 1 ห้องรับแขก

 ส่วนรับประทานอาหาร

 ส่วนซักล้าง

 2 ที่จอดรถ

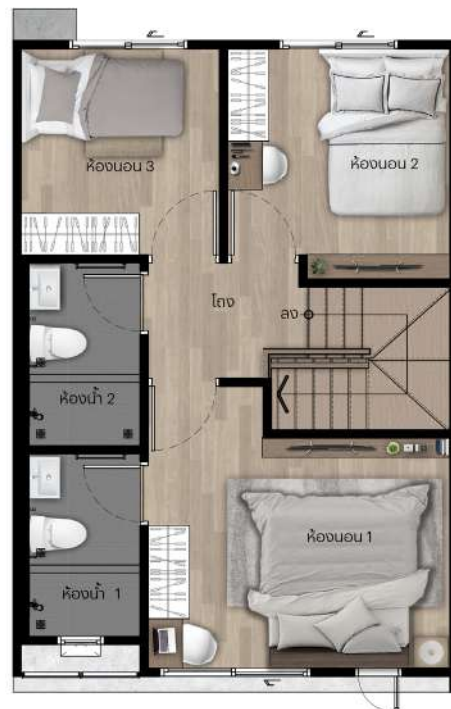

เติมเต็ม...ด้วยเทคโนโลยี ความปลอดภัยทุกตารางนิ้ว

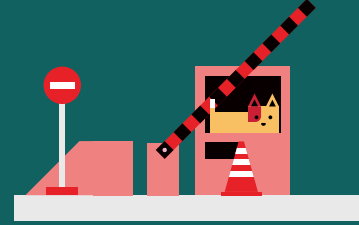



ยกระดับความปลอดภัย มั่นใจ 24 ชั่วโมง

บริการดูแลความปลอดภัย
จากศูนย์ควบคุม เร็วทันใจ 24 ชั่วโมง
โดยเชื่อมต่อกับระบบรักษา
ความปลอดภัยและควบคุมอาคาร



SECURITY MONITORING

เทคโนโลยีสังเกตการณ์ ระบบรักษาความปลอดภัย รอบโครงการ

-  **CCTV – Video Analytics**
ระบบวิเคราะห์ความเคลื่อนไหว
ที่ผิดปกติของเหตุการณ์ต่างๆ
-  **Real-time Guard Tour**
ตรวจสอบสถานะการเดินตรวจ
ตามจุดของ รปภ.แบบ Real-Time
-  **Digital Fence รับสัญญาณ**
แจ้งเตือนการบุกรุกจากรั้วโครงการ



VISITOR MANAGEMENT SYSTEM

-  ระบบบันทึกข้อมูลผู้มาติดต่อ
(แผนเชื่อมต่อในอนาคต)

*LIV-24 บริหารงานและให้บริการ โดย “บริษัท พลัส พร็อพเพอร์ตี้ จำกัด” แต่เพียงผู้เดียว สำหรับโครงการของแสนสิริ/บริษัทในเครือที่จัดให้มี LIV-24 ฟรีค่าบริการ 2 ปี เริ่มนับแต่วันที่เปิดใช้งานระบบเรียบร้อยแล้ว ทั้งนี้ อุปกรณ์การเชื่อมต่ออาจมีความแตกต่างกันในแต่ละโครงการ สำหรับรายละเอียดอื่น
เป็นไปตามที่พลัสฯ กำหนด

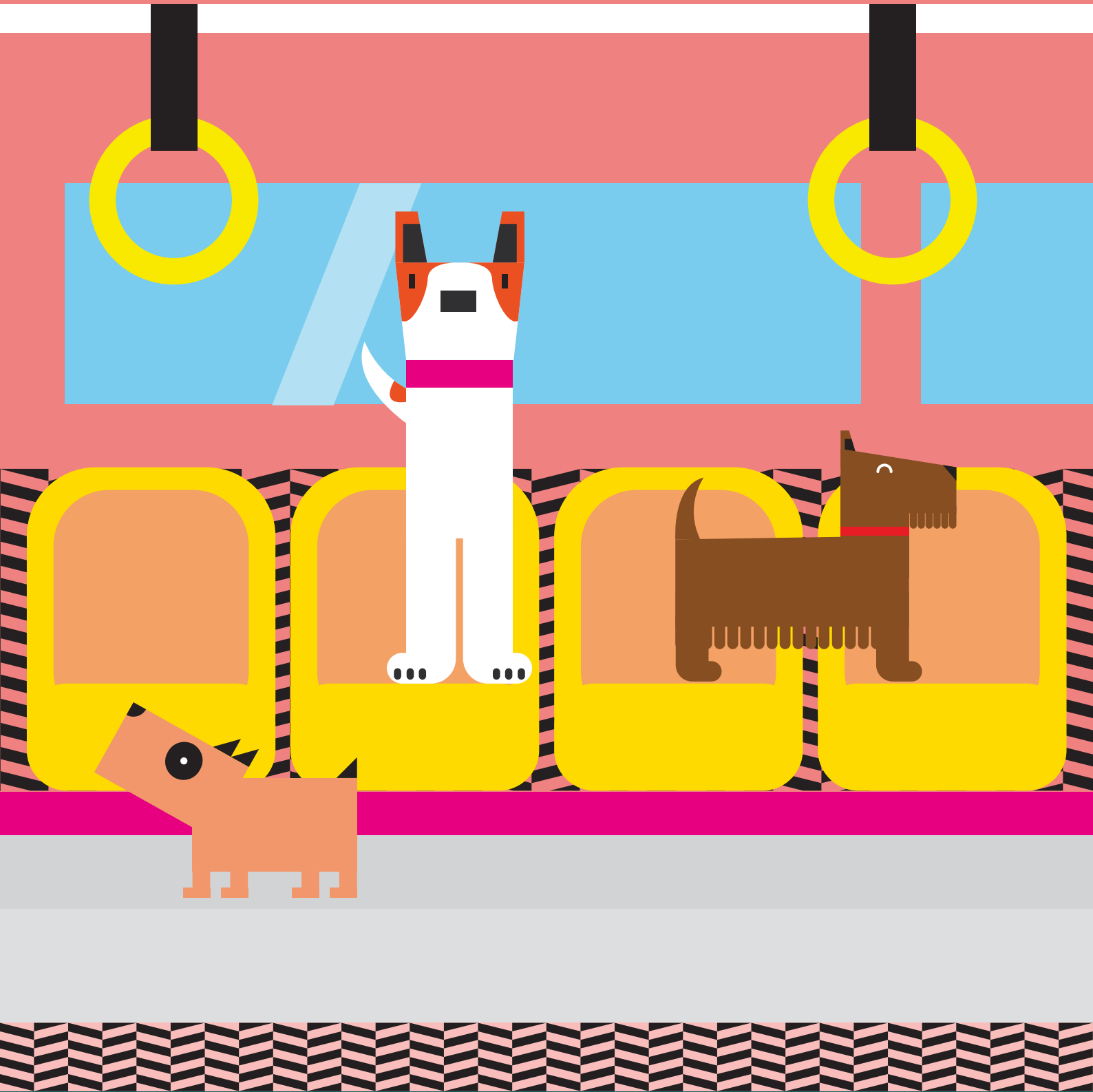

ติดต่อเข้าชมบ้านตัวอย่าง ที่สำนักงานขาย
เปิดทำการทุกวัน 09:00 - 18:00 น.
E-mail : Sales_SRP52@sansiri.com | โทร. 1685

ชมเว็บไซต์โครงการ คลิก

SANSIRI

CALL 1685 sansiri.com

เจ้าของโครงการ บมจ. แอสสิริ ทะเบียนเลขที่ 0107538000665 สบง.ใหญ่ 59 ซอยริมคลองพระโขนง แขวงพระโขนงเหนือ เขตวัฒนา กทม. 10110 ทุนจดทะเบียน 20,343,625,722.40 บาท ทุนชำระแล้ว 15,924,868,122.40 บาท (ข้อมูลวันที่ 1 ธ.ค. 2564) กรรมการผู้จัดการ นายเศรษฐา ทวีสิน โครงการ สิริ เพลส พหลโยธิน 52 ใบอนุญาติจัดสรรที่ดินเลขที่ 127/2564 โฉนดเลขที่ 40729 ประมาณ 22 ไร่ ตั้งอยู่ที่ อ.พหลโยธิน 52 แยก 45 แขวงคลองถนน เขตสายไหม กทม. พื้นที่ส่วนกลาง 5% ของพื้นที่ขาย ที่ดินจำนวนกับ ส.เกียรตินาถคินทิก โดยพร้อมโอนกรรมสิทธิ์ภายใน 30 วัน เมื่อผู้ซื้อชำระเงินครบถ้วนและบ้านได้สร้างแล้วเสร็จ เริ่มก่อสร้าง ก.พ. 2563 และพื้นที่ส่วนกลางจะแล้วเสร็จประมาณ ม.ค. 2571 เชื้อนไขเป็นไปตามที่บริษัทฯ กำหนด ภาพที่ปรากฏบนเอกสารนี้ ประกอบด้วยภาพที่ถ่ายจากสถานที่จริง, ภาพจริงบรรยากาศจำลอง และภาพจำลอง หากมีข้อสงสัยเกี่ยวกับภาพใดๆ สามารถสอบถามเจ้าหน้าที่ หรือเข้าเยี่ยมชมสถานที่จริง ณ โครงการ โทร.1685