

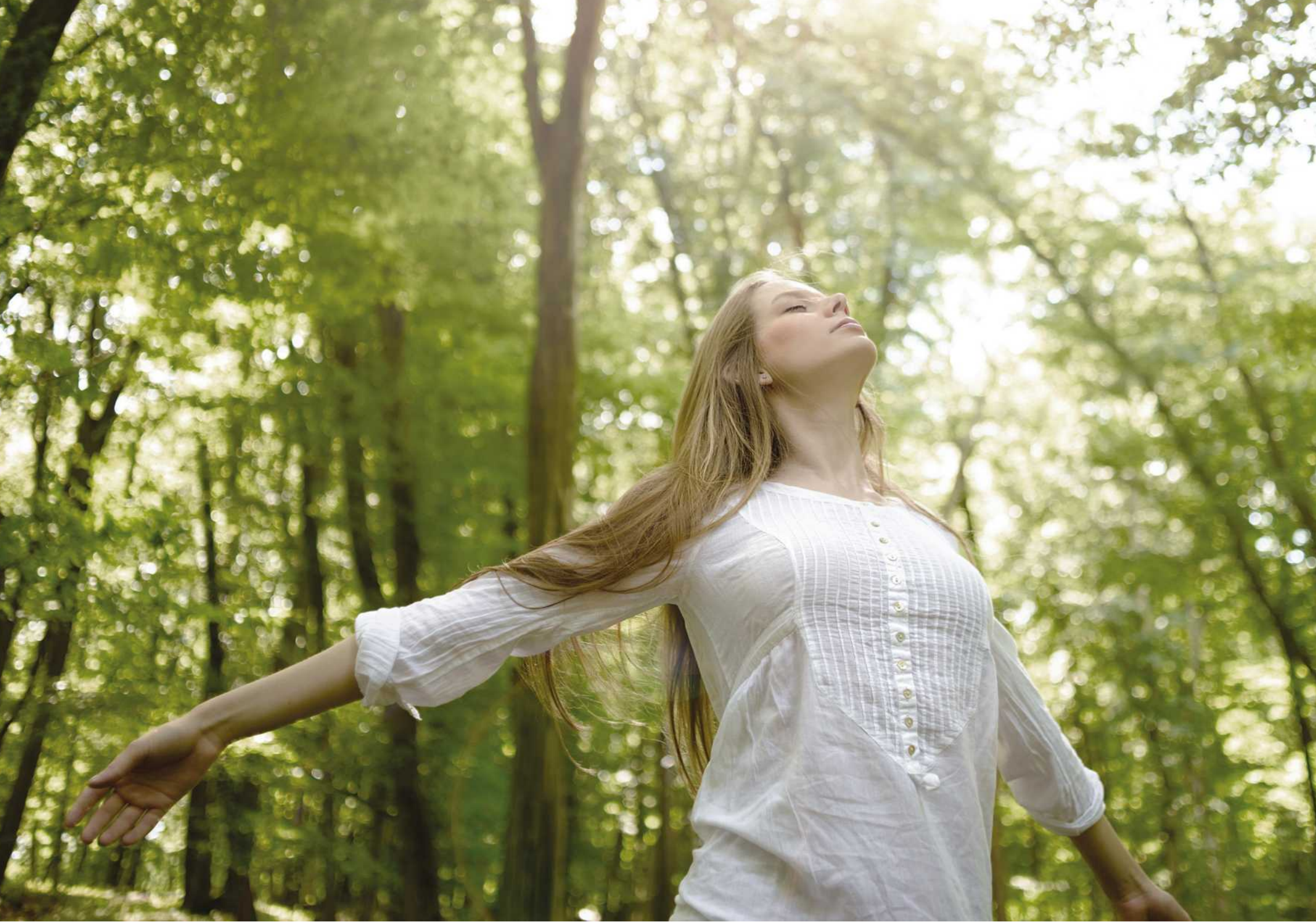

C R Ö W N
E S T A T E
Dulwich Road



The Picturesque English Greenery

Live your life amongst nature. Surround yourself with landscape as breathtaking as a world-renowned painting.



The Art of British Greenery Living

An architecture design inspired by the identity of British Regency period without sacrificing element of verdure under the shade of trees and nature.



Computer Graphic Generated for Advertisement Purpose Only

Accommodate every aspect of your recreational moment with a combination of activities, facilities and nature.

CROWN ESTATE

DULWICH ROAD

PROJECT INFO

Project Area : 32-3-28.5 rai
Location : Kathu - Na Koh Road, Tambon Koh Kaew,
Amphoe Muang Phuket, Phuket 83000

PROJECT CONCEPT

The picturesque English greenery
Live your life amongst nature. Surround yourself with landscape as
breathtaking as a world-renowned painting.

architecture design inspired by the identity of British regency
period without sacrificing element of verdure under the shade
of trees and nature.

HOUSE TYPE

- **Dovercourth**
Land area starts 70 Sq.wa. Usable area 248 Sq.m.
- **Desenfans**
Land area starts 60 Sq.wa. Usable area 195 Sq.m.
- **Alleyns**
Land area starts 52 Sq.wa. Usable area 178 Sq.m.



Space Design

The essence of the design is to emphasize commodiousness, which reflects exterior context of the surrounding trees and garden with extra high ceiling room, in order to connect outside's natural beauty with inside's elegance from every corner of the house.



Capacious with open space that welcomes natural light and warmth, for your extravagant lifestyle.



Computer Graphic Generated for Advertisement Purpose Only

Spacious home with various functions and usage possibilities for every aspect of your living.



Computer Graphic Generated for Advertisement Purpose Only

True happiness of living is to spend time with your family.



True happiness of living is to spend time with your family.

CROWN
ESTATE
Dulwich Road



Dovercourth



Usable area
248 Sq.m.



Land area starts
70 Sq.wa.



4 Bedrooms



4 Bathrooms



3 Parkings



1 st Floor Plan



2 nd Floor Plan

CROWN
ESTATE
Dulwich Road



Desenfans



Usable area
195 Sq.m.



Land area starts
60 Sq.wa.



4 Bedrooms



3 Bathrooms



2 Parkings



1 st Floor Plan



2 nd Floor Plan

CROWN
ESTATE
Dulwich Road



Alleyns



Usable area
178 Sq.m.



Land area starts
52 Sq.wa.



3 Bedrooms



3 Bathrooms



2 Parkings



1 st Floor Plan



2 nd Floor Plan



Location

- BRITISH International School..... 0 M.
- VILLA MARKET Boat Lagoon Phuket..... 4.2 KM.
- FINNWAY International School..... 4.3 KM.
- ROBINSON Lifestyle Thalang..... 5.2 KM.
- RED MOUNTAIN Golf Club..... 6.1 KM.
- IKEA Phuket..... 6.9 KM.
- BANGKOK Hospital..... 12.1 KM.

- CENTRAL Floresta..... 12.7 KM.
- CENTRAL Festival..... 13 KM.
- KAJONKIET International School..... 13.6 KM.
- BANG TAO Beach..... 14.6 KM.
- INDEX Living Mall Phuket..... 15.6 KM.
- PHUKET International Airport..... 24 KM.

C R O W N

E S T A T E

Dulwich Road

☎ 099 380 0550

www.crownestatekohkaew.com



ผู้มีกรรมสิทธิ์ที่ดิน และผู้ดำเนินการ บริษัท 33 โพร จำกัด อยู่เลขที่ 90 ถนนรัชชูปภา แขวงท่าแร้ง เขตบางเขน กรุงเทพมหานคร 10230 กรรมการผู้จัดการ คุณวิภา พรหมชนก กุญแจทะเบียนและทุนชำระแล้ว 100,000,000 บาท (ชำระเต็ม) ที่ตั้งโครงการ ถนนกะอู่-นาเกาะ อำเภอเมือง จังหวัดภูเก็ต 83000 พื้นที่โครงการโดยประมาณ 37-2-33.80 ไร่ พื้นที่ของสวน ประมาณ 1-0-85 ไร่ สวนหย่อมและชุมชนโครงการ 0-0-15.3 ไร่ พื้นที่ตั้งสโมสร 0-3-30.4 ไร่ พื้นที่ตั้งนิติบุคคล 0-0-49.9 ไร่เป็นบริการสาธารณะ จะเปิดให้บริการเมื่อโครงการแล้วเสร็จ โฉนดที่ดินเลขที่ 33546 (บางส่วน) ที่ดินปัจจุบันมีการผูกพัน ธนาคารกรุงศรีอยุธยา จำกัด (มหาชน) โครงการเริ่มก่อสร้าง พ.ศ. 2564 ใบอนุญาตจัดสรรอยู่ระหว่างดำเนินการ ปัจจุบัน อยู่ระหว่างดำเนินการก่อสร้าง คาดว่าจะแล้วเสร็จบางส่วนสิงหาคม 2565 โครงการสามารถโอนกรรมสิทธิ์ได้ภายใน 1-12 เดือน หลังจากผู้ชำระเงินครบถ้วนตามสัญญาสอบถามข้อมูลเพิ่มเติม กรุณาติดต่อ 1246 รูปภาพจำลองทั้งหมด ใช้เพื่อการ โฆษณาเท่านั้น บริษัทฯ ขอสงวนสิทธิ์ในการเปลี่ยนแปลงรายละเอียดโดยไม่แจ้งให้ทราบล่วงหน้า รายละเอียดเมื่อโครงการแล้วเสร็จสมบูรณ์แล้วอาจแตกต่างไปจากภาพที่ปรากฏ บริษัทฯ ขอสงวนสิทธิ์ในการเปลี่ยนแปลงรายละเอียดโดยไม่แจ้งให้ทราบล่วงหน้า