

LUMPINI  
TOWNVILLE  
LAT KRABANG-SUARNABHUMI



บ้านที่ลงตัว ทางเลือกที่พอดีกับชีวิต



## ความพอดีในการออกแบบ

"ลุมพินี ทาวน์วิลล์ ลาดกระบัง - สุวรรณภูมิ" บ้านที่ออกแบบสไตล์ **Modern Industrial** พลมผสานระหว่างพื้นที่อยู่อาศัยที่ให้ความรู้สึกอบอุ่น เหมือ และคอนกรีต บวกถึงความเท่ กั้นสมัย ไม่ว่าจะเป็นส่วนรับแขกส่วนรับประทานอาหาร พื้นที่เตรียมอาหาร พื้นที่เตรียมสำหรับครัวไทย ลานซักล้าง ห้องเก็บของ เฉลียง ระเบียง และพื้นที่จอดรถ 2 คัน



## ความพอดีในคุณภาพชีวิต

ไม่เพียงการเลือกใช้วัสดุ และการก่อสร้างที่ได้มาตรฐาน แต่คุณภาพของบ้านลุมพินียังหมายถึง คุณภาพชีวิตของผู้อยู่อาศัย การจัดสรรพื้นที่ส่วนกลางและสิ่งอำนวยความสะดวกให้พอดีกับสมาชิกทุกคน ไม่ว่าจะ เป็นพื้นที่สีเขียวภายในบ้านออกแบบให้มีขนาดที่พอเหมาะต่อการดูแลรักษาอยู่ในตำแหน่งที่เอื้อต่อการใช้งาน และการดูแลโครงการระหว่างอยู่อาศัย จึงเป็นหัวใจสำคัญในการบริหารชุมชนตามมาตรฐานของลุมพินี เพราะคุณภาพชีวิตที่ดีจะส่งต่อชุมชนนำอยู่อย่างยั่งยืน



## ทาวน์โฮม 2 ชั้น

3 ห้องนอน 2 ห้องน้ำ บนที่ดินขนาดประมาณ 18.5 ตารางวา พื้นที่ใช้สอยประมาณ 121 ตารางเมตร ลงตัวกับการจัดสรรพื้นที่อย่าง เป็นสัดส่วน อยู่สบาย และใช้งานได้อย่างคุ้มค่า

ภาพทั้งหมดเป็นภาพจำลองใช้เพื่องานโฆษณาเท่านั้น โครงการที่ส่งมอบอาจมีรายละเอียดบางประการที่เปลี่ยนแปลงได้ตามความเหมาะสม

## ทาวน์โฮม 3 ชั้น

3 ห้องนอน 3 ห้องน้ำ บนที่ดินขนาดประมาณ 18.5 ตารางวา พื้นที่ใช้สอยประมาณ 167 ตารางเมตร บ้านที่ให้อิสระแก่ผู้อยู่อาศัยด้วย พื้นที่นอกประสงคค์ขนาดใหญ่บนชั้น 2 และ ชั้น 3 สามารถเลือกปรับพื้นที่ใช้สอยเป็นห้องนอนเพิ่มหรือห้องทำงานได้ตามไลฟ์สไตล์





## บ้านแฝด 2 ชั้น 3 ห้องนอน 3 ห้องน้ำ

บนที่ดินขนาดประมาณ 35.4 ตารางวา พื้นที่ใช้สอยประมาณ 159 ตารางเมตร ออกแบบให้ห้องสามารถปรับใช้งานได้อย่างหลากหลาย ไม่ว่าจะเป็นห้องพระ ห้องนอนผู้สูงอายุ ห้องทำงาน หรือมุมนั่งเล่น เหมาะสำหรับผู้ที่ต้องการความเป็นส่วนตัวในขนาดที่พอเหมาะ



ลุมพินี ทาวน์วิลล์ ลาดกระบัง - สุวรรณภูมิ ตั้งอยู่บนทำเลศักยภาพของวันนี้ และอนาคต ใกล้ Airport Rail Link สถานีสนามบินสุวรรณภูมิ การเดินทาง สะดวกคล่องตัว แวดล้อมด้วยสิ่งอำนวยความสะดวกมากมาย อาทิ โรงพยาบาลจุฬารัตน์ 8 โรงพยาบาลลาดกระบัง พาซิโอลาดกระบัง เซ็นทรัล วิลเลจ และสถาบันเทคโนโลยีพระจอมเกล้าเจ้าคุณทหารลาดกระบัง

# ทาวน์โฮม 2 ชั้น

พื้นที่ใช้สอยประมาณ 121 ตารางเมตร



# ลุมพินี ทาวน์วิลล์ ลาดกระบัง-สุวรรณภูมิ

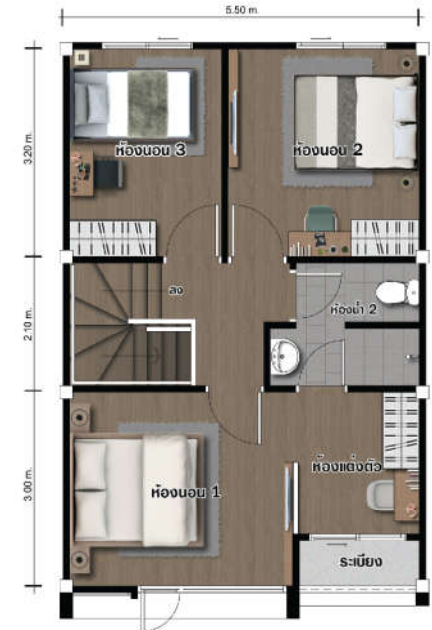

ภาพจำลองใช้เพื่องานโฆษณาเท่านั้น โครงการที่ส่งมอบอาจมีรายละเอียดบางประการที่เปลี่ยนแปลงได้ตามความเหมาะสม

โครงการลุมพินี ทาวน์วิลล์ ลาดกระบัง - สุวรรณภูมิ ภูมิกรรมสิทธิ์และดำเนินการจัดสรรที่ดิน บริษัท พรสเน็ค จำกัด ตั้งอยู่เลขที่ 1168/109 ชั้น 36 อาคารลุมพินีทาวเวอร์ ถนนพระราม 4 แขวงทุ่งนาคมน เขตสาทร กรุงเทพมหานคร 10120 กรรมการผู้จัดการ นายอภิชาติ เทชนกุลศิริ ทุนจดทะเบียน 350,000,000 บาท (ทุนชำระแล้ว 350,000,000 บาท) ชื่อโครงการจัดสรร ลุมพินี ทาวน์วิลล์ ลาดกระบัง - สุวรรณภูมิ โฉนดที่ดินเลขที่ 57440 ตำบลทับยาว อำเภอลาดกระบัง กรุงเทพมหานคร พื้นที่โครงการตามโฉนดที่ขออนุญาตเนื้อที่ประมาณ 39 ไร่ 1 งาน 9 ตารางวา ปัจจุบันที่ดินมีการผูกพันกับธนาคารกรุงไทย จำกัด (มหาชน) (ณ วันที่ 29 มกราคม 2563) ประกอบด้วย บ้านแฝด จำนวน 78 แปลง และบ้านแถว จำนวน 256 แปลง รวม 334 แปลง รายการและเนื้อที่สาธารณูปโภคในโครงการเป็นไปตามข้อกำหนดการจัดสรรที่ดิน ปัจจุบันอยู่ระหว่างก่อสร้าง คาดว่าจะแล้วเสร็จ ประมาณ เมษายน พ.ศ. 2563

**LUMPINI**  
**TOWNVILLE**  
LAT KRABANG-SUVARNABHUMI

# ทาวน์โฮม 3 ชั้น

พื้นที่ใช้สอยประมาณ 167 ตารางเมตร



## ลุมพินี ทาวน์วิลล์ ลาดกระบัง-สุวรรณภูมิ

ภาพจำลองใช้เพื่องานโฆษณาเท่านั้น โครงการที่ส่งมอบอาจมีรายละเอียดบางประการที่เปลี่ยนแปลงได้ตามความเหมาะสม

โครงการลุมพินี ทาวน์วิลล์ ลาดกระบัง - สุวรรณภูมิ ผู้มีกรรมสิทธิ์และดำเนินการจัดสรรที่ดิน บริษัท แพร่สินดี จำกัด ตั้งอยู่เลขที่ 1168/109 ชั้น 36 อาคารลุมพินีทาวเวอร์ ถนนแพรสาร 4 แขวงทุ่งนาคามย เขตสาทร กรุงเทพมหานคร 10120 กรรมการผู้จัดการ นายอภิชาติ เกษมกุลศิริ ทุนจดทะเบียน 350,000,000 บาท (ทุนชำระแล้ว 350,000,000 บาท) ชื่อโครงการจัดสรร ลุมพินี ทาวน์วิลล์ ลาดกระบัง - สุวรรณภูมิ โฉนดที่ดินเลขที่ 57440 ตำบลทับยาว อำเภอลาดกระบัง กรุงเทพมหานคร พื้นที่โครงการตามโฉนดที่ดินของนายอภิชาติ เกษมกุลศิริ เนื้อที่ประมาณ 39 ไร่ 1 งาน 9 ตารางวา ปัจจุบันที่ดินมีการผูกพันกับธนาคารกรุงไทย จำกัด (มหาชน) (ณ วันที่ 29 มกราคม 2563) ประกอบด้วย บ้านแฝด จำนวน 78 แปลง และบ้านแถว จำนวน 256 แปลง รวม 334 แปลง รายการและเนื้อที่สาธารณูปโภคในโครงการเป็นไปตามข้อกำหนดการจัดสรรที่ดิน ปัจจุบันอยู่ระหว่างก่อสร้าง คาดว่าจะแล้วเสร็จ ประมาณ เมษายน พ.ศ. 2563

**LUMPINI  
TOWNVILLE**  
LAT KRABANG-SUVARNABHUMI

# บ้านแฝด 2 ชั้น

พื้นที่ใช้สอยประมาณ 159 ตารางเมตร



ภาพจำลองใช้เพื่องานโฆษณาเท่านั้น โครงการที่ส่งมอบอาจมีรายละเอียดบางประการที่เปลี่ยนแปลงได้ตามความเหมาะสม

โครงการลุมพินี ทาวน์วิลล์ ลาดกระบัง - สุวรรณภูมิ อนุมัติกรรมสิทธิ์และดำเนินการจัดสรรที่ดิน บริษัท พรอสันตี จำกัด ตั้งอยู่เลขที่ 1168/109 ชั้น 36 อาคารลุมพินีทาวเวอร์ ถนนพระราม 4 แขวงทุ่งนาคมน เขตสาทร กรุงเทพมหานคร 10120 กรรมการผู้จัดการ นายอภิชาติ เกษมกุลศิริ กุญแจทะเบียน 350,000,000 บาท (กุญแจรหัส 350,000,000 บาท) ชื่อโครงการจัดสรร ลุมพินี ทาวน์วิลล์ ลาดกระบัง - สุวรรณภูมิ โฉนดที่ดินเลขที่ 57440 ตำบลทึบยาว อำเภอลาดกระบัง กรุงเทพมหานคร พื้นที่โครงการตามโฉนดที่ดินที่ขออนุญาตเนื้อที่ประมาณ 39 ไร่ 1 งาน 9 ตารางวา ปัจจุบันที่ดินมีการผูกพันกับธนาคารกรุงไทย จำกัด (มหาชน) (ณ วันที่ 29 มกราคม 2563) ประกอบด้วย บ้านแฝด จำนวน 78 แปลง และบ้านแถว จำนวน 256 แปลง รวม 334 แปลง รายการและเนื้อที่สาธารณูปโภคในโครงการเป็นไปตามข้อกำหนดการจัดสรรที่ดิน ปัจจุบันอยู่ระหว่างก่อสร้าง คาดว่าจะแล้วเสร็จ ประมาณ เมษายน พ.ศ. 2563

**LUMPINI**  
**TOWNVILLE**  
LAT KRABANG-SUVARNA BHUMI





ด้วยความเข้าใจในความต้องการที่หลากหลายและไลฟ์สไตล์ที่แตกต่างกัน ลุมพินี ทาวน์วิลล์ ลาดกระบัง - สุวรรณภูมิ  
จึงได้รับการออกแบบรายละเอียดอย่างใส่ใจเพื่อให้ผู้อยู่อาศัยได้มีทางเลือก และมีอิสระในการออกแบบพื้นที่ให้ลงตัวและ  
พอดีกับการพักอาศัยเป็นบ้านที่อยู่สบาย และสะท้อนตัวตนของเจ้าของบ้านได้อย่างแท้จริง