

# pynn

SOONVIJAI



**PIN YOUR OWNED**

**ปักหมุดชีวิต ใจกลางเมือง**

## **PIN YOUR OWNED**

ปักหมุดชีวิต ใจกลางเมือง

### **พินน์ ศูนย์วิจัย คอนโดมิเนียม สไตล์ Contemporary Modern**

มาพร้อมดีไซน์ที่ผ่านการตีความใหม่  
ผสมความต่างของยุคสมัยไว้ได้อย่างลงตัว  
งานสถาปัตยกรรมที่ลดทอนเส้นสายในอดีตให้ดูเรียบง่าย  
เกิดเป็นความ Classic ที่ร่วมสมัย

รวมถึงฟังก์ชันรองรับการอยู่อาศัย  
ที่คำนึงถึงคุณภาพชีวิตที่ดีในทุกมิติ  
ให้คุณสัมผัสความสงบบนพื้นที่ใช้สอยขนาดใหญ่  
ใจกลางเมือง เพียง 5 นาที ถึงทวงหล่อ  
พร้อมความเป็นส่วนตัวสูงสุด เพียง 18 ครอบครั้ว



## PROJECT INFORMATION

ที่ตั้ง: พระราม 9 ซอย 26 แขวงบางกะปิ เขตห้วยขวาง กรุงเทพมหานคร 10310

พื้นที่โครงการ: ประมาณ 200 ตารางวา

ลักษณะโครงการ: 1 ตึก 7 ชั้น

จำนวนยูนิต: 18 ยูนิต

พื้นที่จอดรถ: 133%

ลักษณะห้องชุด	ขนาดพื้นที่ (ตร.ม.)
2 ห้องนอน 2 ห้องน้ำ	86.00 - 90.00
3 ห้องนอน 3 ห้องน้ำ 1 ห้องน้ำแขก	136.75 - 137.50

## สิ่งอำนวยความสะดวก



สวนส่วนกลางชั้นตาดฟ้า



กล่องวงจรปิด 24 ชั่วโมง



ที่จอดรถ



จุดบริการชาร์จแบตเตอรี่  
สำหรับรถยนต์พลังงานไฟฟ้า  
(EV Charger)





# FLOOR PLAN

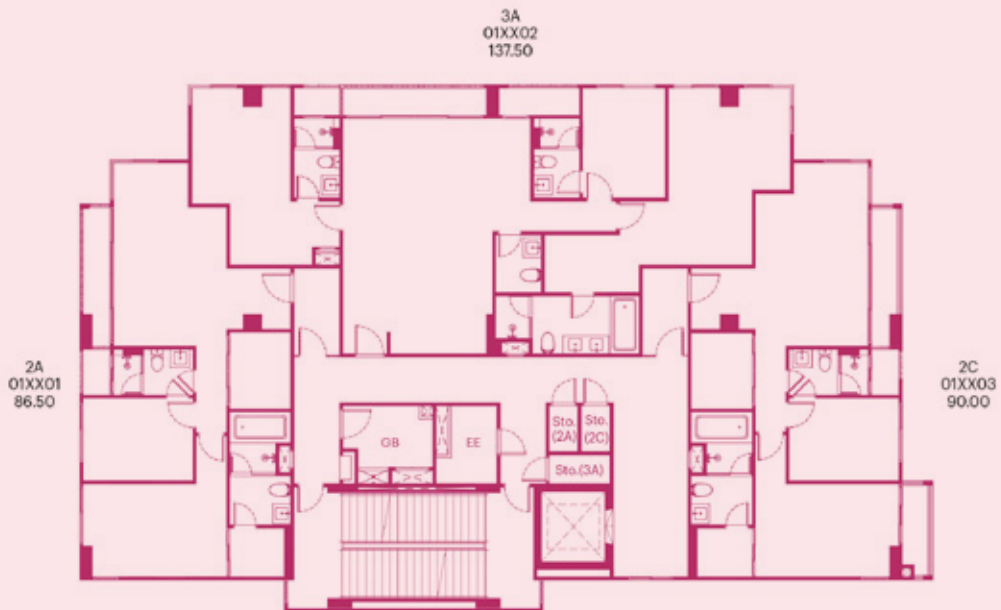

# FLOOR PLAN



TYPICAL FLOOR PLAN 7<sup>th</sup>



# ROOM LAYOUT



**2A** 86.00 - 86.50 SQ.M.

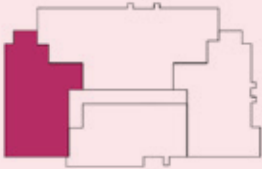

**2<sup>nd</sup> - 7<sup>th</sup> FLOOR PLAN**



**2B** 88.50 SQ.M.



**2<sup>nd</sup> - 3<sup>rd</sup> FLOOR PLAN**

หมายเหตุ : แผนผังและขนาดทรัพย์สินในเอกสารนี้ และเอกสารที่เกี่ยวข้องทั้งหมด  
 อาจปรับเปลี่ยนได้ ตามเหมาะสมโดยไม่กระทบต่อสาระสำคัญของเอกสารใช้งาน  
 : ภาพและบรรณภาพจำลอง  
 Remark : Layout and area of the properties which identified herein  
 maybe changed as deemed appropriate, but will not impact upon the use  
 : This is computer graphic generated





# ROOM LAYOUT



**2C** 89.75 - 90.00 SQ.M.

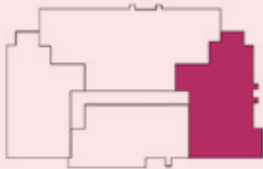

**4<sup>th</sup> - 7<sup>th</sup> FLOOR PLAN**



**3A** 136.75 - 137.50 SQ.M.



**2<sup>nd</sup> - 7<sup>th</sup> FLOOR PLAN**

หมายเหตุ : ข้อมูลและขนาดทรัพย์สินในเอกสารนี้ และเอกสารที่เกี่ยวข้องทั้งหมด  
อาจปรับเปลี่ยนได้ ตามเหมาะสมโดยไม่กระทบต่อสาระสำคัญของการใช้งาน  
ภาพและบรรณภาพจำลอง  
Remark : Layout and area of the properties which identified herein  
maybe changed as deemed appropriate, but will not impact upon the use  
: This is computer graphic generated





# pynn

SOONVIJAI

 SANSIRI

CALL 1685 [sansiri.com](http://sansiri.com)