

 SANSIRI

HABITIA
CHAIYAPRUEK - WONGWAEN

CALL 1685 sansiri.com



Live the Moment



LIVE THE MOMENT

ชีวิตมุมมองใหม่



เป็นอิสระจากทุกความวุ่นวาย กับบ้านเดี่ยวสไตล์ Modern European
ในสังคมส่วนตัวเพียง 15 ครอบครัวเท่านั้นในโครงการ ท่ามกลางบรรยากาศยุโรป
ที่โอบล้อมด้วยธรรมชาติร่มรื่น

ให้คุณพักผ่อนได้มากกว่า บนทำเลที่พร้อมทุกด้าน อยู่ใกล้ทางพิเศษศรีรัช ด้านแจ้งวัฒนะ,
รถไฟฟ้าสายสีม่วง สถานีคลองบางไผ่ และเซ็นทรัล เวสต์เกต
ตอบโจทย์การใช้ชีวิตเมืองคุณภาพของคุณและครอบครัวได้อย่างแท้จริง



MODERN EUROPEAN

1. GABLE ROOF

หลังคาทรงจั่ว ให้ความรู้สึกอบอุ่น

2. SOLAR PANEL

พลังงานสะอาดจากแสงอาทิตย์
สำหรับผลิตไฟฟ้าใช้ภายในบ้าน ช่วยประหยัดค่าไฟ

3. ช่องแสงธรรมชาติบานใหญ่

พร้อมกระจกเขียวตัดแสง ลดทอนความร้อน

4. HOME SECURITY

เพิ่มความอุ่นใจด้วยสัญญาณกันขโมยภายในบ้าน
พร้อมเชื่อมต่อ สั่งการผ่านโทรศัพท์มือถือ

5. ENTRANCE FOYER

โถงรับรองทางเข้าบ้าน

6. BREEZE PANEL

แผงช่องลมบริเวณประตูและหน้าต่าง
ช่วยการระบายอากาศภายในบ้านให้ปลอดโปร่ง



ข้อมูลโครงการ

ชื่อโครงการ :	ฮาบีเกีย ชัยพฤษ - วงแหวน
รูปแบบโครงการ :	บ้านเดี่ยว 2 ชั้น
ที่ตั้งโครงการ :	ถ.บางกรวย - ไทรน้อย ต.บางบัวทอง อ.บางบัวทอง จ.นนทบุรี
พื้นที่โครงการ :	3 - 2 - 40.99 ไร่
จำนวนยูนิต :	15 ยูนิต
ขนาดที่ดิน :	50 - 55.9 ตร.วา
ขนาดบ้าน :	162 - 200 ตร.ม.
เจ้าของโครงการ :	บริษัท แสนซีรีส์ จำกัด (มหาชน)

PRIME LOCATION

ทำเลศักยภาพที่ลงตัว



สะดวกสบายทุกการเดินทาง พร้อมส่งต่อคุณค่า
ด้วยมูลค่าที่เติบโตขึ้นทุกวัน บนทำเลติดถนนใหญ่ บางกรวย - ไทรน้อย
ที่เพียบพร้อมด้วยสิ่งอำนวยความสะดวกที่ครบครัน

สิ่งอำนวยความสะดวก รอบโครงการ

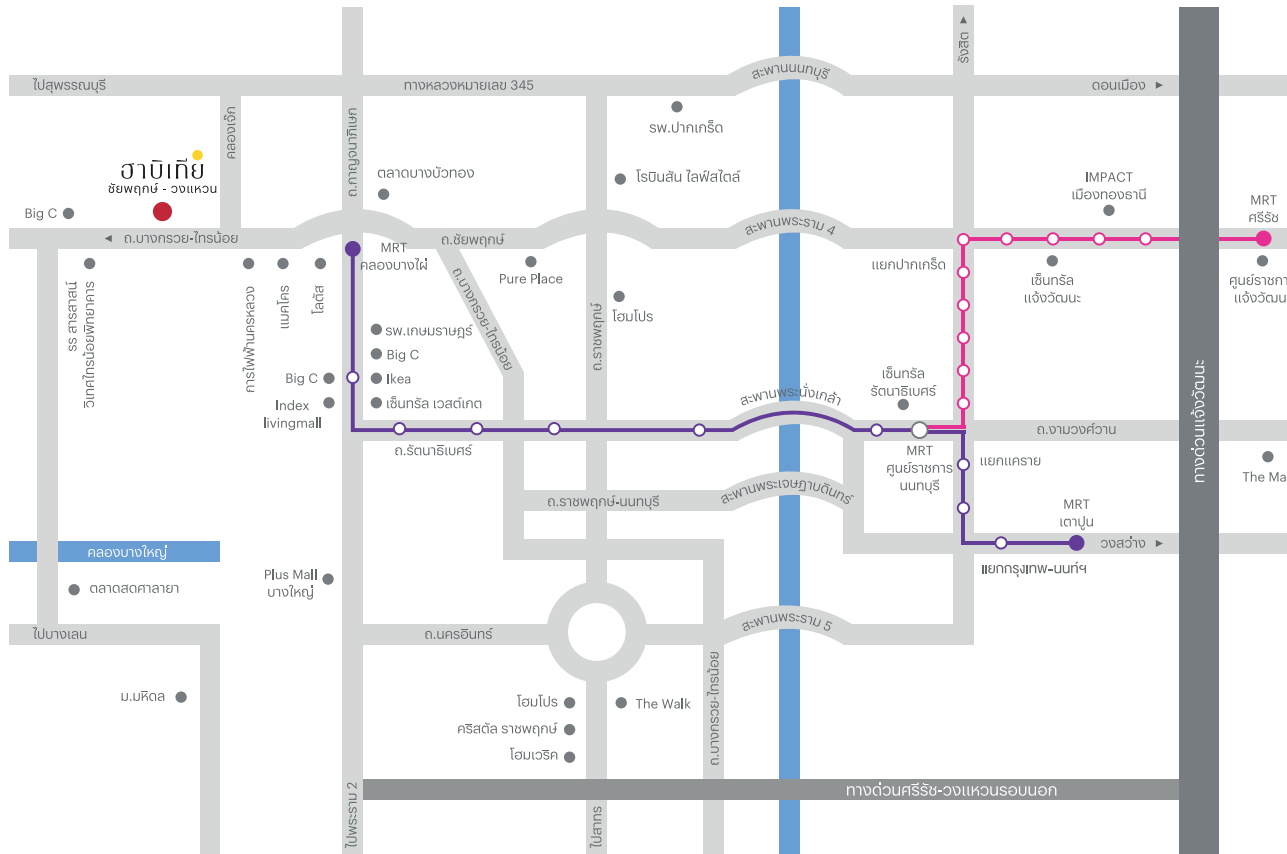

● สายไฟฟ้าสายสีม่วง คลองบางไผ่-เตาปูน ● สายไฟฟ้าสายสีชมพู แคราย-มีนบุรี

COMMUNITY MALL

แมคโครสาขาบางบัวทอง	4 กม.
เทสโก้ โลตัส บางกรวย - ไทรน้อย	6.5 กม.
ตลาดน้ำไทรน้อย	8 กม.
โฮมโปรสาขาชัยพฤกษ์	11.8 กม.
โรบินสัน ไลฟ์สไตล์ ราชพฤกษ์	12.2 กม.
บิ๊กซีซูเปอร์เซ็นเตอร์	13.5 กม.

EDUCATION

รร.กสิณธรเซนต์ปีเตอร์	9.4 กม.
รร.สารสาสน์วิเทศบางบัวทอง	11 กม.
รร.เตรียมอุดมศึกษาน้อมเกล้านนทบุรี	14 กม.
รร.สวนกุหลาบวิทยาลัยนนทบุรี	19.2 กม.

HOSPITAL

รพ.กรุงเทพ เวสเทิร์น	6.2 กม.
รพ.เกษมราษฎร์ รัตนาธิเบศร์	14.5 กม.
รพ.บางใหญ่	14.9 กม.
รพ.ปากเกร็ด	17.7 กม.

TRANSPORTATION

ถ.บางกรวย - ไทรน้อย	0 กม.
ถ.กาญจนาภิเษก	5.7 กม.
ถ.ราชพฤกษ์	10.5 กม.
ถ.แจ้งวัฒนะ	16.0 กม.

MODERN EUROPEAN DESIGN



บรรยากาศที่ลงตัว และอบอุ่นในแบบตะวันตก
รุ่มรื่นทั้งภายใน และภายนอกบ้าน สัมผัสที่สุดความเป็นส่วนตัว
ที่มีเพียง 15 ยูนิตเท่านั้นในโครงการ



WOOD (ဒုဂ)

WOOD (วูด)

พื้นที่ใช้สอย 162 ตารางเมตร



ชั้น 1



ชั้น 2

3 ห้องนอน 3 ห้องน้ำ 1 ห้องรับแขก พื้นที่รับประทานอาหาร
ห้องครัวไทย พร้อมที่จอดรถในร่ม 2 คัน



SIERRA (ស៊ែរ៉ា)

SIERRA (เซียร์ระ)

พื้นที่ใช้สอย 172 ตารางเมตร



ชั้น 1

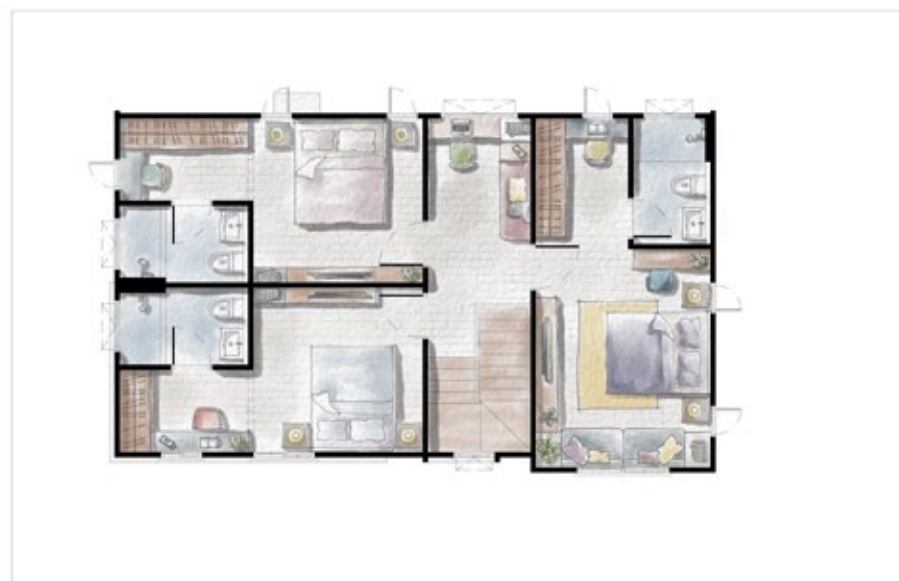

ชั้น 2

4 ห้องนอน 4 ห้องน้ำ 1 ห้องรับแขก 1 มุมพักผ่อนชั้นบน พื้นที่รับประทานอาหาร
ห้องครัวไทย พร้อมทั้งจอดรถในร่ม 2 คัน



COTTAGE (คอกทึ่จ)

COTTAGE (คอกท'ทิจ)

พื้นที่ใช้สอย 182 ตารางเมตร



ชั้น 1



ชั้น 2

4 ห้องนอน 3 ห้องน้ำ 1 ห้องรับแขก 1 มุมอเนกประสงค์ พื้นที่รับประทานอาหาร
ห้องครัวไทย พร้อมทั้งจอดรถในร่ม 2 คัน



SHADY (ថែ'ធី)

SHADY (เซ'ด)

พื้นที่ใช้สอย 200 ตารางเมตร



ชั้น 1



ชั้น 2

4 ห้องนอน 5 ห้องน้ำ 1 ห้องรับแขก 1 มุมอเนกประสงค์ พื้นที่รับประทานอาหาร
ห้องครัวไทย พร้อมทั้งจอดรถในร่ม 2 คัน

MADE FOR YOU



ยกระดับความปลอดภัย มั่นใจ 24 ชั่วโมง



CCTV - VIDEO ANALYTICS

ระบบวิเคราะห์ความเคลื่อนไหวที่ผิดปกติของเหตุการณ์ต่างๆ



REAL - TIME GUARD TOUR

ตรวจสอบสถานะการเดินทางตามจุดของ สปก.แบบ REAL - TIME



RFID SENSOR SYSTEM

อุปกรณ์ติดตั้งหน้ารถ เพื่อเข้า - ออก โครงการอัตโนมัติ



VMS SYSTEM คัดกรอง การเข้า - ออก

ระบบบันทึกข้อมูลผู้มาติดต่อ รวดเร็ว แม่นยำ

HABITIA

CHAIYAPRUEK - WONGWAEN

ติดต่อสำนักงานขายโครงการ

E-mail : Sales_hcw@sansiri.com

Tel : 1685

[ชมเว็บไซต์โครงการ คลิก](#)

 SANSIRI

CALL 1685 sansiri.com

เจ้าของโครงการ บมจ.แสนสิริ ทะเบียนเลขที่ 0107538000665 สังก.ใหญ่ 59 ซ.รัชกาลอย่งพระโขนง แขวงพระโขนงเหนือ เขตวัฒนา กทม. 10110 ทุนจดทะเบียน 20,343,625,722.40 บาท ทุนชำระแล้ว 17,881,274,281.37 บาท (ข้อมูลวันที่ 5 มี.ค. 2567)
กรรมการผู้จัดการ นายอุทัย อุทัยแสงสุข โครงการ ฮาบิเทีย ชัยพฤกษ์ - วังใหม่ โฉมเลขที่ 179703 ประมาณ 3 ไร่ ตั้งอยู่ที่ ต.บางบัวทอง อ.บางบัวทอง จ.นนทบุรี พื้นที่ส่วนกลาง 5% ของพื้นที่ขาย ที่ดินไม่มีการผูกพันใดๆ กับสถาบันการเงิน อยู่ระหว่างยื่นขออนุญาตจัดสรรที่ดิน เริ่มก่อสร้าง ปี.ย. 2566 และพื้นที่ส่วนกลางจะแล้วเสร็จประมาณ ก.ย. 2567